



**PROVINCIA DE BUENOS AIRES**  
**PROCURACIÓN GENERAL DE LA**  
**SUPREMA CORTE DE JUSTICIA**

**ESPECIFICACIONES TECNICAS PARA LA PROVISION DE REJAS**  
**LABORATORIOS CROMATOGRAFO Y DEPOSITO DE EFECTOS**

**DESTINO:** Calle 4 n° 340 -La Plata.

**OBRA:** Provisión y colocación de rejas.

Se deberá proveer y colocar rejas en las aberturas correspondientes a los laboratorios y deposito de efectos. Las mismas serán construidas en tubos rectangulares 20 x 60 y planchuelas 1 ¼ x 3/16 ", cada 10 cm. de separación. En los sectores de Laboratorios que dan al patio se colocaran rejas y puertas con cerraduras, herrajes y accesorios correspondientes. Lo mismo ocurre en el depósito de efectos, donde se necesitan rejas y puerta de reja completa. Las medidas serán:

**V1** - 3u. 1.94 x 0.80

**V2** - 1u. 5.03 x 2.00

**V3** - 1u. 2.70 x 0.52

**V4** - 3u. 0.50 x 0.52

**PV1** - 2u. 2.70 x 2.81

**P2** - 1u. 0.90 x 2.00

**NOTAS ACLARATORIAS**

Las tareas deberán observar las Reglas del Buen Arte.

Plazo de obra es 20 días.

Las medidas deben ser cotejadas en la visita de obra.

Se solicitara certificado de visita de obra.

Se adjuntan planos.

**DEPARTAMENTO DE ARQUITECTURA**  
**E INFRAESTRUCTURA**  
**PROCURACIÓN GENERAL**

  
Arq. CRISTIAN L. TRIGO  
Dpto. Arquitectura e Infraestructura  
Procuración General

**PROCURACION GENERAL**  
**DEPARTAMENTO DE ARQUITECTURA E INFRAESTRUCTURA**

Ventana 1

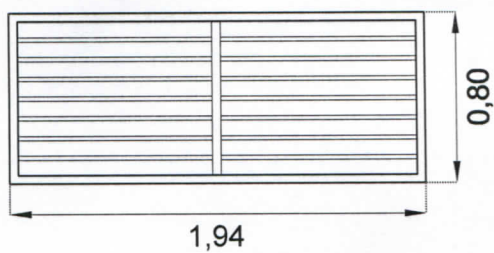

Ventana 2

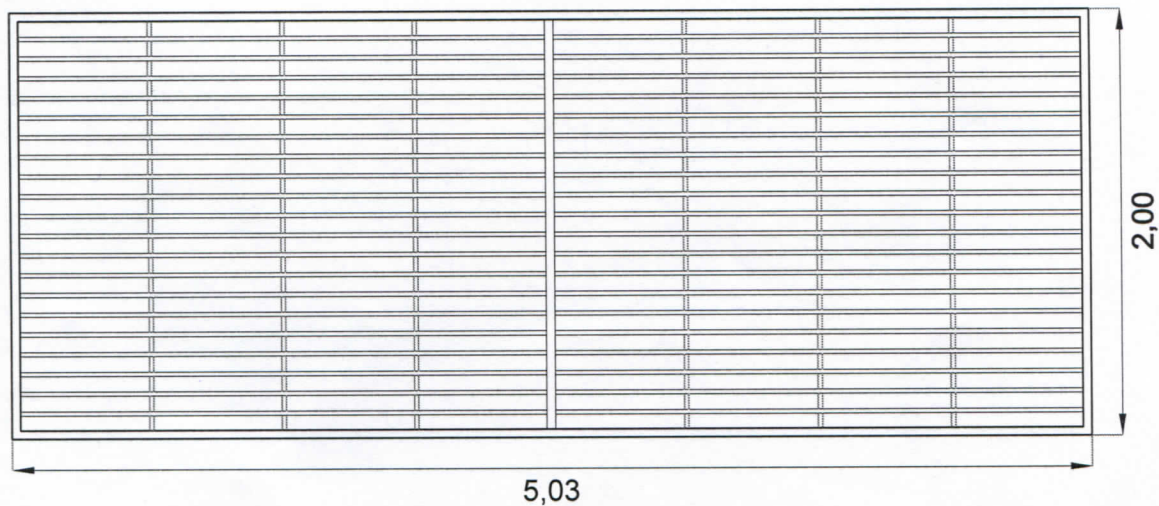

Ventana 3

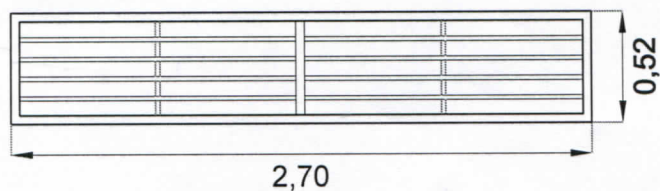

Ventana 4

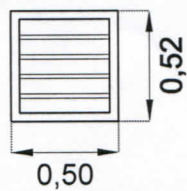

**Edificio Procuración II**

**Rejas de Seguridad Laboratorio**

Calle 4 N° 340 e/ 38 y 39

La Plata

Buenos Aires

**Plano Planta Baja**

Esc:

Directores

Arq. Alejandro Capararo  
Ing. Guillermo Raggio

Dibujante: Martin, Veronica

Archivo

Plano

# PROCURACION GENERAL

DEPARTAMENTO DE ARQUITECTURA E INFRAESTRUCTURA

Paño fijo y Puerta 1

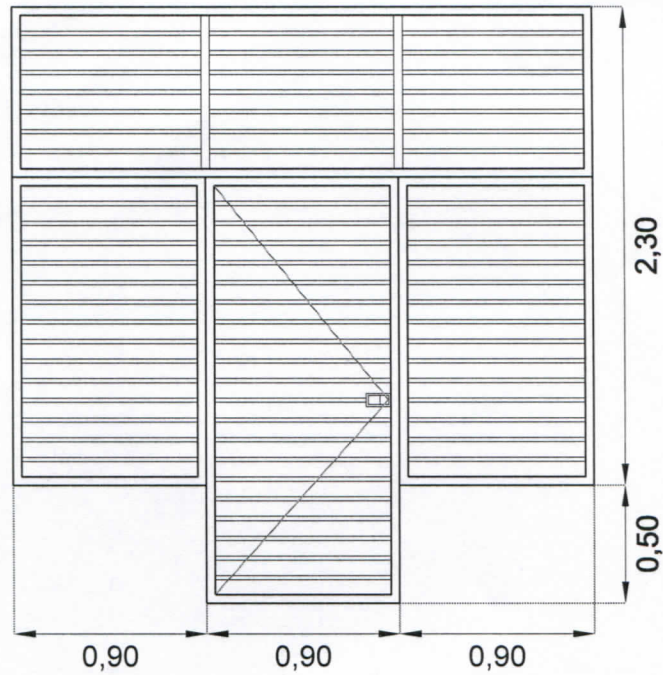

Puerta 2

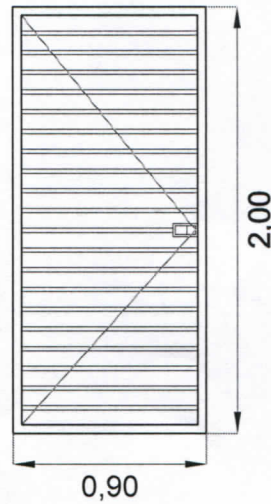

**Edificio Procuración II**

**Rejas de Seguridad Laboratorio**

Calle 4 N° 340 e/ 38 y 39

La Plata

Buenos Aires

**Plano Planta Baja**

Esc:

Directores

Arq. Alejandro Capararo  
Ing. Guillermo Raggio

Dibujante: Martín, Veronica

Archivo

Plano

# PROCURACION GENERAL

## DEPARTAMENTO DE ARQUITECTURA E INFRAESTRUCTURA

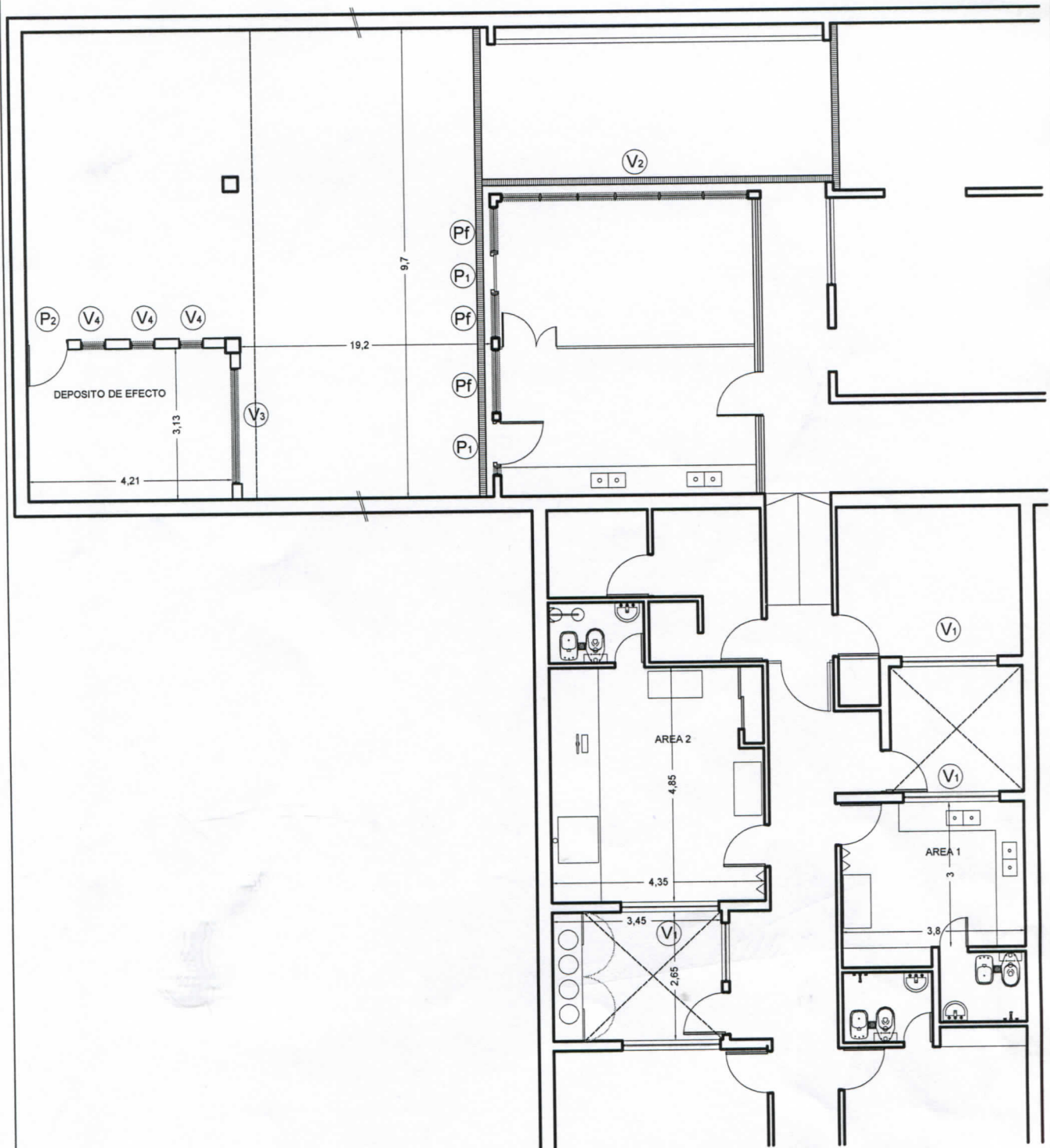

**Procuración General**

**Laboratorio**

Calle : 4 n° 340 e/ 3 y 4  
La Plata

Buenos Aires

**PLANTA**

Esc: 1:100

Directores

Arq. Alejandro Capararo  
Ing. Guillermo Raggio

Dibujante: Martin, Veronica

Archivo

Plano  
1