

ESTRUCTURA DEL ENTREPISO

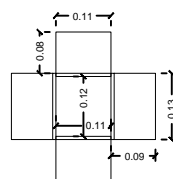

PERFIL ANGULO 3 1/2"

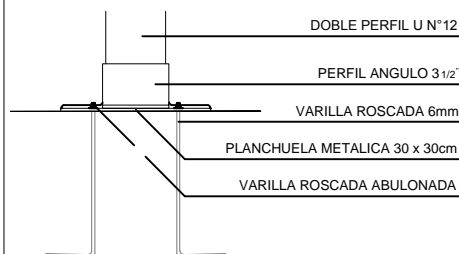
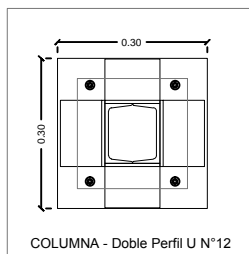

COLUMNA - Doble Perfil U N°12

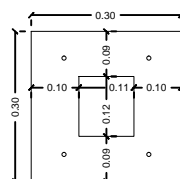

PLANCHUELA METALICA 30x30cm



PROCURACION GENERAL DE LA S.C.B.A.
DEPARTAMENTO DE ARQUITECTURA E INFRAESTRUCTURA

PODER JUDICIAL
MINISTERIO PUBLICO

PLANO DE ESTRUCTURA DEL ENTREPISO

DIRECCION: **Calle 70 N°324 e/ 1 y 2**

LOCALIDAD: **LA PLATA**

PROVINCIA: Buenos Aires

DESTINO: **Deposito**

PROPIEDAD DE: **PROCURACION GENERAL DE LA S.C.B.A.**

DIRECTORES:
Arq. ALEJANDRO CAPARARO Ing. GUILLERMO RAGGIO

DELEGACION I:
Arq. SERGIO VIDAL

DIBUJANTE:
Arq. BENJAMIN SAL MOYANO

H02

Esc: 1:75