

AREA DE TRABAJO

NOTA: Dibujos esquematicos de ubicacion y tendido de cañería

Arq. FERNANDO A. BRUSCO
Delegado Regional II
Dto. Arquitectura e Infraestructura
Procuración General

NOTA: Todas las medidas son indicativas las mismas se verificaran en Obra

Delegacion Regional II Departamento de Arquitectura e Infraestructura PROCURACION GENERAL

Departamento Judicial: Lomas de Zamora

Esc.: sin escala

OBRA: AMPLIACION DE CAPACIDAD DE ALMACENAMIENTO DE AGUA POTABLE -
MORGUE JUDICIAL

PLANO DE: UBICACION DE TANQUES CISTERNA - PLANTA BAJA

Director Zona I: Ing. Guillermo Raggio	Proyecto: Arq. Eduardo Gabriel Benitez	Fecha: 22/08/2013
Director Zona II: Arq. Alejandro Capararo	Visado de la Dependencia	Plano N°: 01
Delegado: Arq. Fernando Brusco	Titular:	

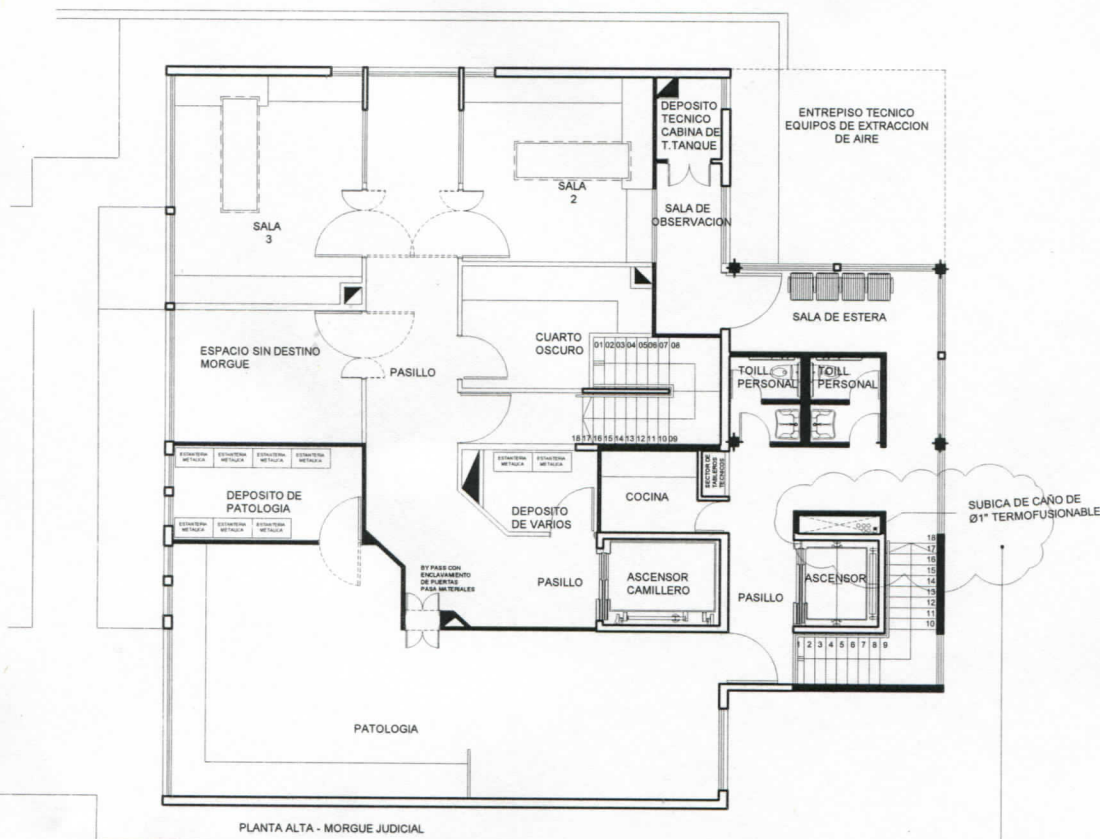

AREA DE TRABAJO

NOTA: Dibujos esquematicos de ubicacion y tendido de cañeria

Arq. FERNANDO A. BRUSCO
Delegado Regional II
Dpto. Arquitectura e Infraestructura
Procuración General

NOTA: Todas las medidas son indicativas las mismas se verificaran en Obra

Delegacion Regional II Departamento de Arquitectura e Infraestructura PROCURACION GENERAL

Departamento Judicial: Lomas de Zamora

Esc.: sin escala

OBRA: AMPLIACION DE CAPACIDAD DE ALMACENAMIENTO DE AGUA POTABLE - MORGUE JUDICIAL

PLANO DE: UBICACION DE PLENO DE CAÑERIA SANITARIA - PLANTA ALTA

Director Zona I: Ing. Guillermo Raggio	Proyecto: Arq. Eduardo Gabriel Benitez	Fecha: 22/08/2013
Director Zona II: Arq. Alejandro Capararo	Visado de la Dependencia	Plano N°: 02
Delegado: Arq. Fernando Brusco	Titular:	

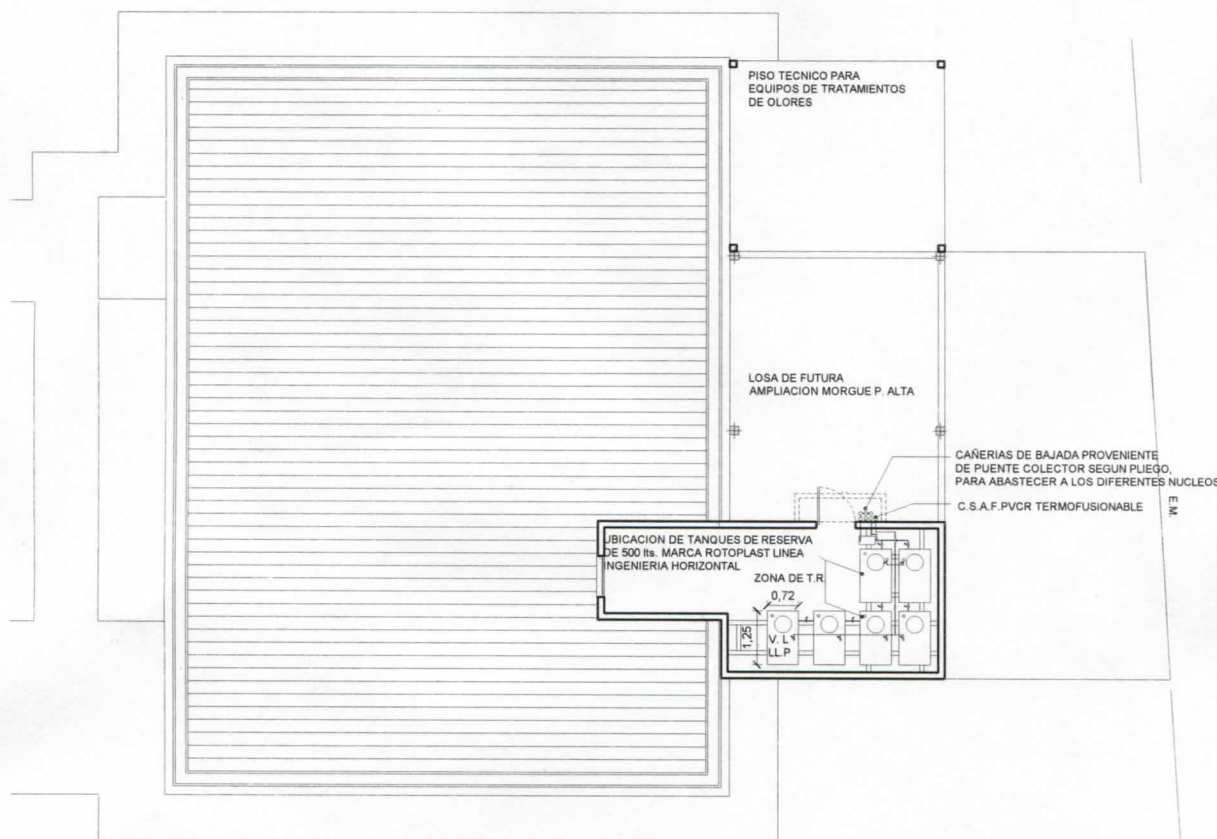

AREA DE TRABAJO

NOTA: Dibujos esquematicos de ubicacion y tendido de cañeria

FERNANDO A. BRUSCO
 Delegado Regional II
 Dpto. Arquitectura e Infraestructura
 Poder Judicial

NOTA: Todas las medidas son indicativas las mismas se verificaran en Obra

Delegacion Regional II Departamento de Arquitectura e Infraestructura **PROCURACION GENERAL**

Departamento Judicial: Lomas de Zamora

Esc.: sin escala

OBRA: AMPLIACION DE CAPACIDAD DE ALMACENAMIENTO DE AGUA POTABLE -
 MORGUE JUDICIAL

PLANO DE: UBICACION DE TANQUES DE RESERVA - PLANTA SALA DE MAQUINAS

Director Zona I: Ing. Guillermo Raggio	Proyecto: Arq. Eduardo Gabriel Benitez	Fecha: 22/08/2013
Director Zona II: Arq. Alejandro Capararo	Visado de la Dependencia	Plano N°: 03
Delegado: Arq. Fernando Brusco	Titular:	