

PLANTA BAJA

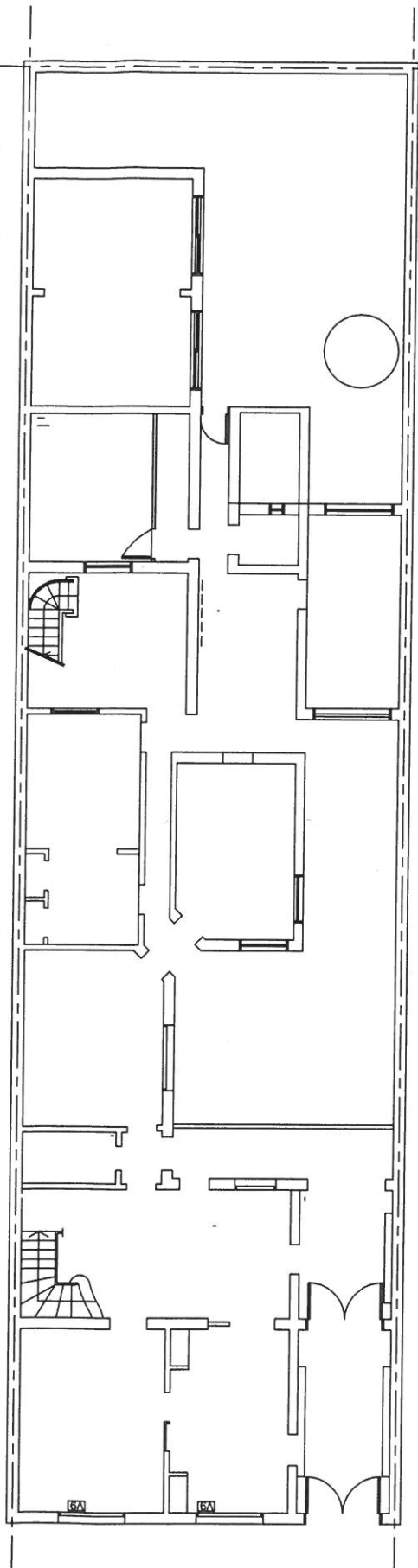

PLANTA ALTA

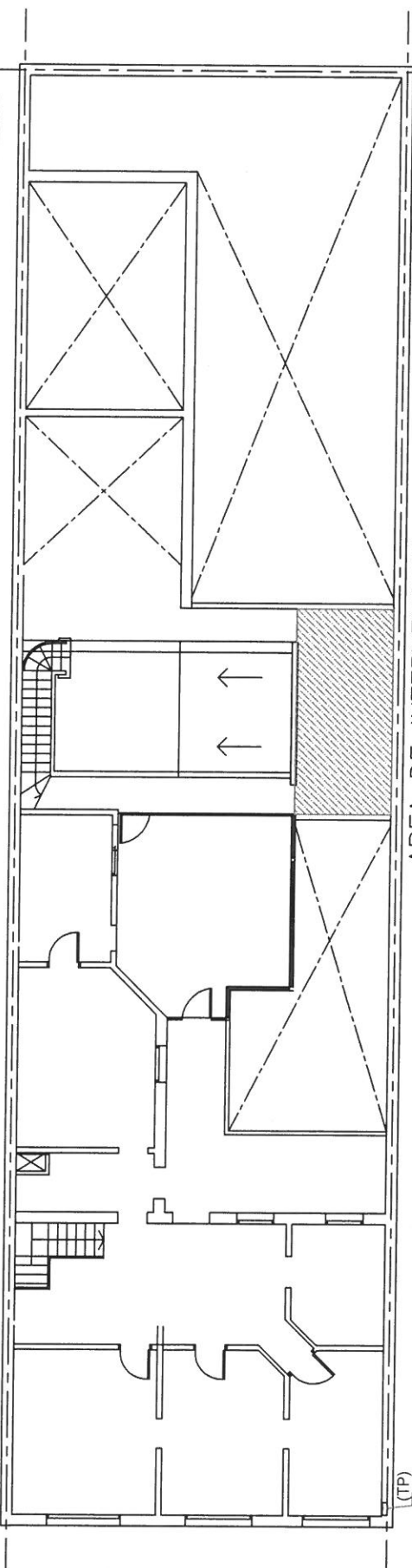

AREA DE INTERVENCION

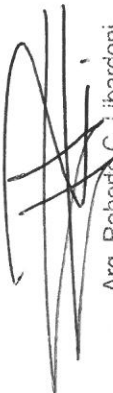

 Arq. Roberto C. Libardoni
 Delegación Regional I
 Dpto. Arquitectura e Infraestructura
 Procuración General

Delegación Regional I		
Departamento de Arquitectura e Infraestructura		
PROCURACION GENERAL		
Departamento Judicial: La Plata	Dirección: 48 E/ 14 Y 15	Esc.:
Obra: Trabajos de Albañilería, Construcción en Seco y Pintura en espacios internos para confección de oficina		
Plano de: PLANTA DETALLE		
Director Zona I: Ing. Guillermo Raggio	Fecha:	
Director Zona II: Arq. Alejandro Capararo		
Delegado Region I: Arq. Sergio Vidal Sprauer	Plano N°:	

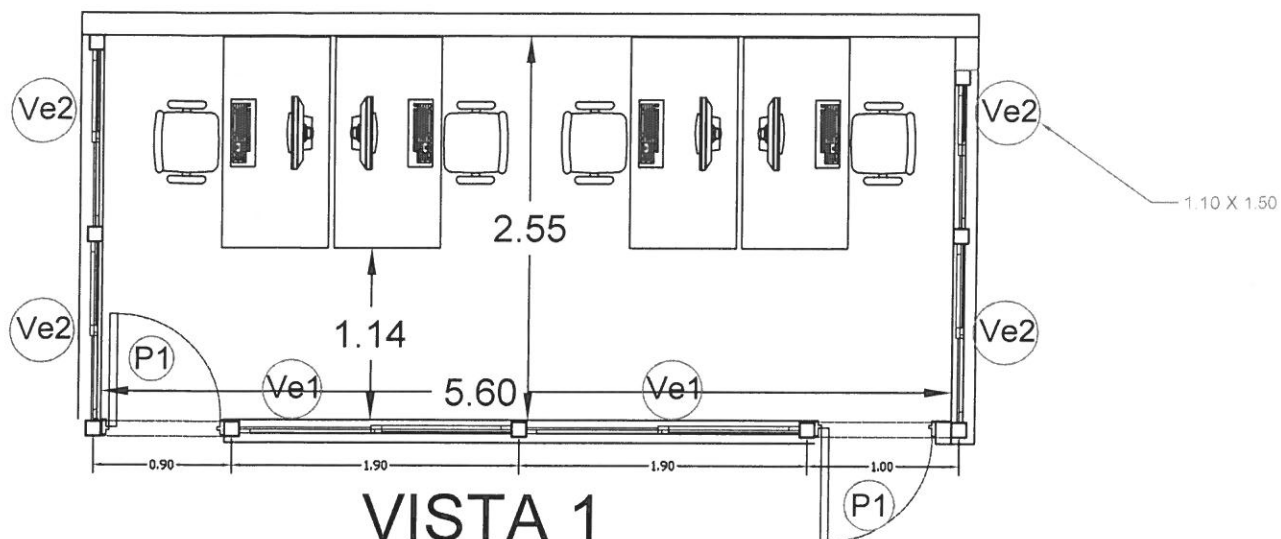
PLANTA

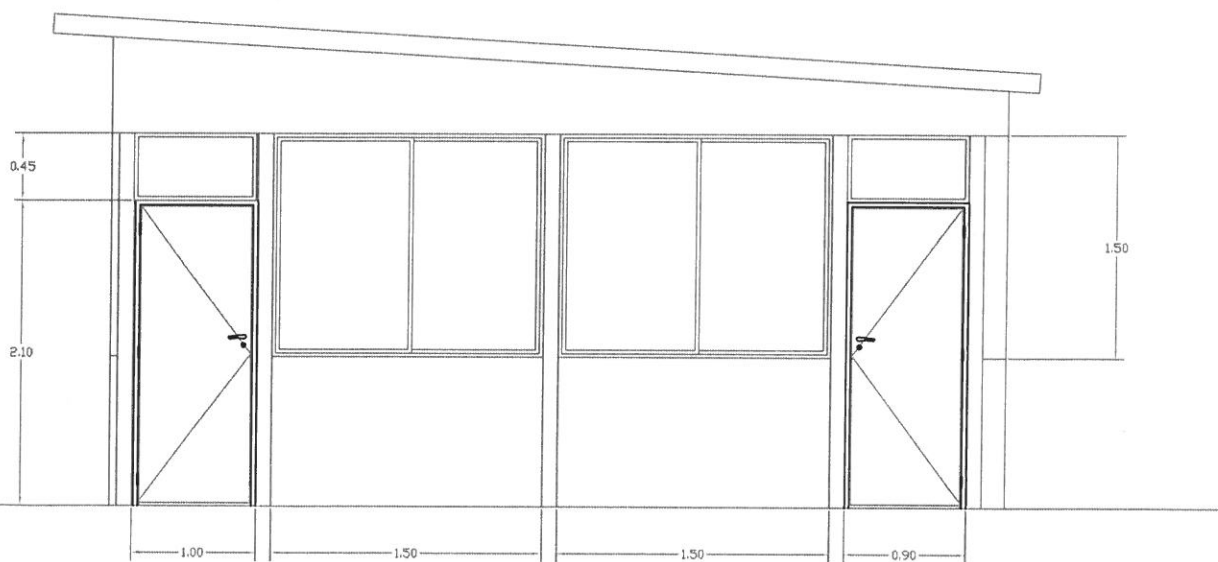

VISTA 1



VISTA 1

 Arq. Roberto C. Libardoni
 Delegación Regional I
 Dpto. Arquitectura e Infraestructura
 Procuración General

Delegación Regional I Departamento de Arquitectura e Infraestructura PROCURACION GENERAL		
Departamento Judicial: La Plata	Dirección: 48 E/ 14 Y 15	Esc.:
Obra: Trabajos de Albañilería, Construcción en Seco y Pintura en espacios internos para confección de oficina		
Plano de: PLANTA DETALLE		
Director Zona I: Ing. Guillermo Raggio		Fecha:
Director Zona II: Arq. Alejandro Capararo		Plano N°:
Delegado Region I: Arq. Sergio Vidal Sprauer		

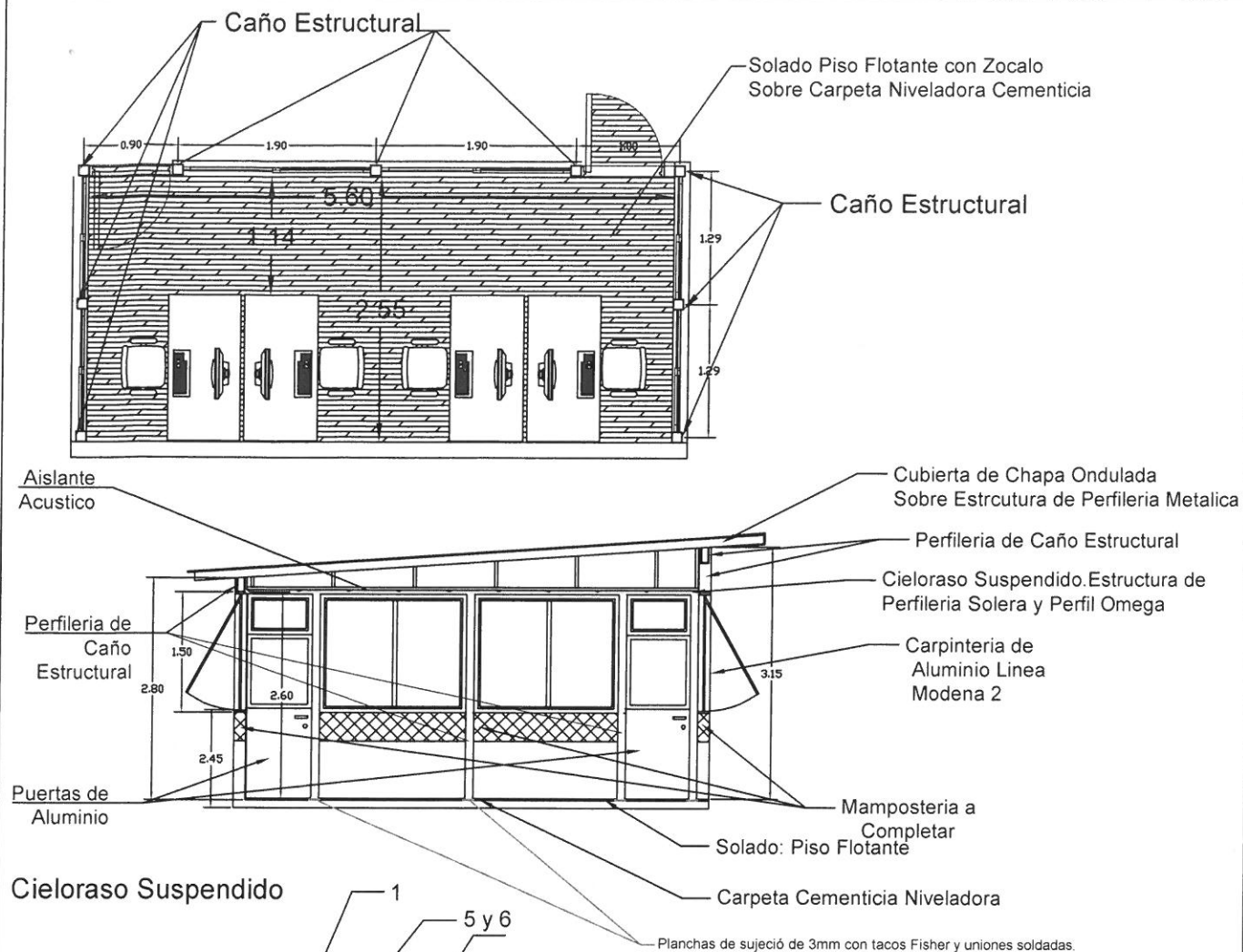

- Referencia:
- 1-Placa de Roca de Yeso
 - 2-Solera de 35 mm
 - 3-Perfil Omega
 - 4-Viga Maestra Solera de 35 mm
 - 5-Vela Rigida Montante de 34 mm.
 - 6-Solera de 35 mm

Perfiles de terminación

Las aristas, juntas de trabajo y encuentros con obra gruesa se resolverán mediante perfiles de chapa de acero zincada por inmersión en caliente, de 2.60m de largo. Se fijarán a las placas mediante cemento de contacto o tornillos autorroscantes tipo T2 punta aguja.

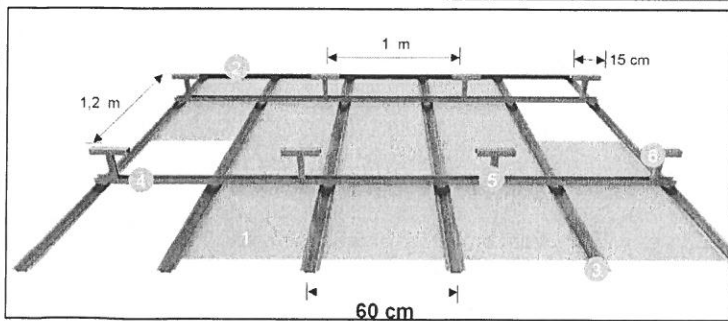

Delegación Regional I Departamento de Arquitectura e Infraestructura PROCURACIÓN GENERAL

Departamento Judicial: La Plata

Dirección: 48 E/ 14 Y 15

Esc.:

Obra: Trabajos de Albañilería, Construcción en Seco y Pintura en espacios internos para confección de oficina

Plano de: PLANTA DETALLE

Director Zona I: Ing. Guillermo Raggio

Fecha:

Director Zona II: Arq. Alejandro Capararo

Plano N°:

Delegado Region I: Arq. Sergio Vidal Sprauer

Arq. Roberto C. Libardoni
Delegación Regional I
Dpto. Arquitectura e Infraestructura
Procuración General

Cubierta Metalica

Malla Romboidal de Nylon

Perfil Metalico tipo C

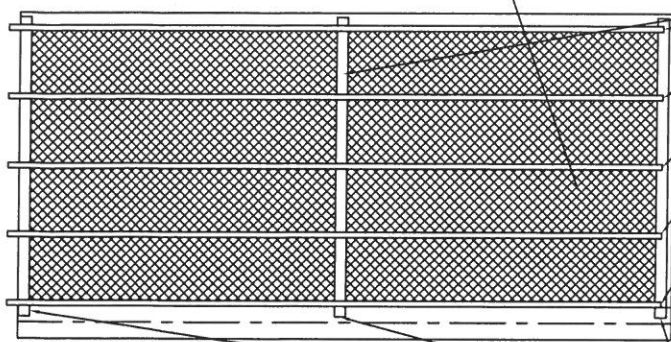

Perfileria de Caño Estructural

Cubierta de Chapa Ondulada N° 24
con perfilera C con aislante, babetas y
cenefas

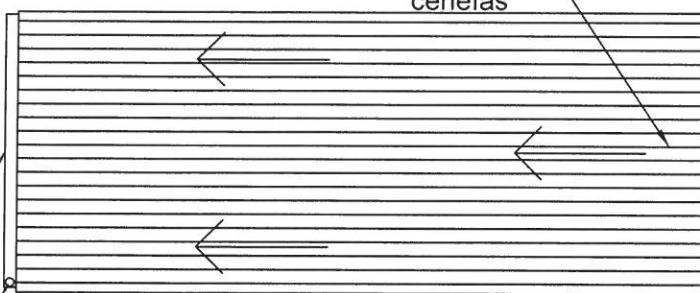

Canaleta Hierro Galvanizado

Embudo Hierro Galvanizado

Pendiente Cubierta sobre Escalera

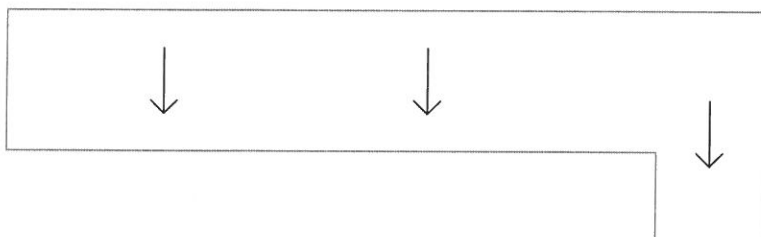

Cenefas y Babetas

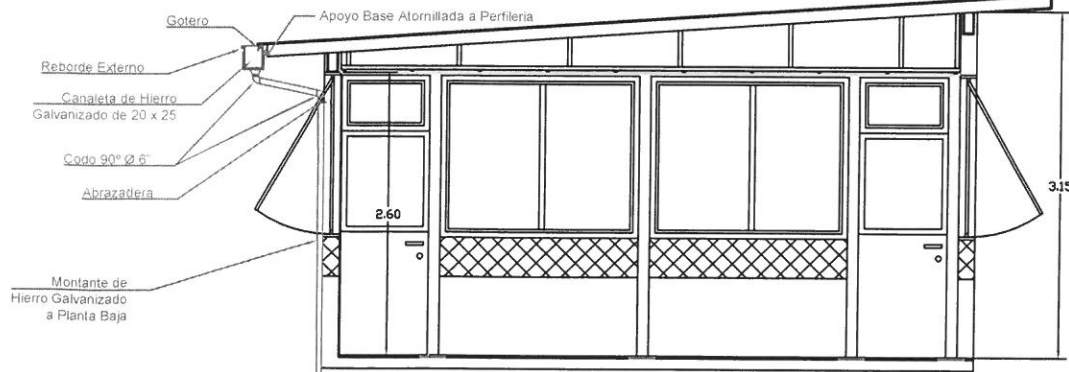

Arq. Roberto C. Libardoni
Delegación Regional I
Dpto. Arquitectura e Infraestructura
Procuración General

Delegación Regional I
Departamento de Arquitectura e Infraestructura
PROCURACION GENERAL

Departamento Judicial: La Plata

Dirección: 48 E/ 14 Y 15

Esc.:

Obra: Trabajos de Albañilería, Construcción en Seco y Pintura en espacios internos
para confección de oficina

Plano de: PLANTA DETALLE

Director Zona I: Ing. Guillermo Raggio

Fecha:

Director Zona II: Arq. Alejandro Capararo

Plano N°:

Delegado Region I: Arq. Sergio Vidal Sprauer

