

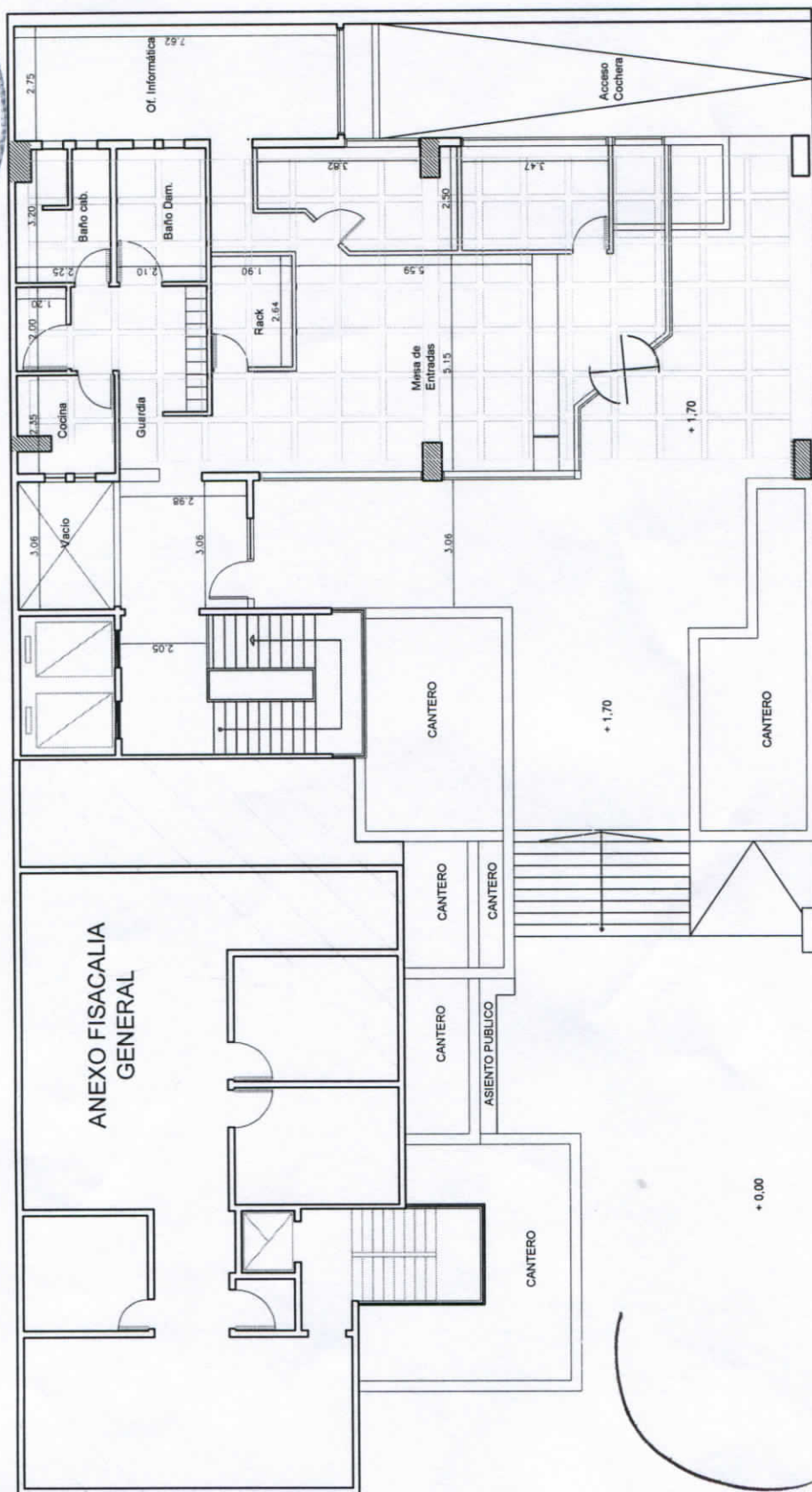

PLANIMETRIA



Arq. Néstor Gustavo Alejandro JOAO  
Delegado Regional V  
Departamento de Arquitectura e Infraestructura  
Procuración General

Fiscalía General  
de Mercedes

Arquitectura e Infraestructura Delegación Regional V

Planta Baja

Ubicación: 26 esq. 37, Mercedes (BA) (BA)

escala	fecha	dibujó	referencia	revisó
		MR		NJ

plano n°

0

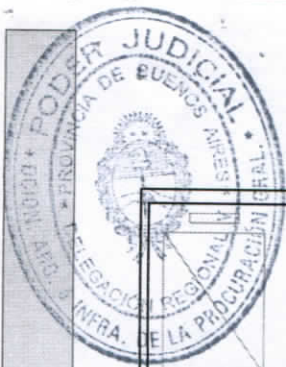

PLANIMETRÍA

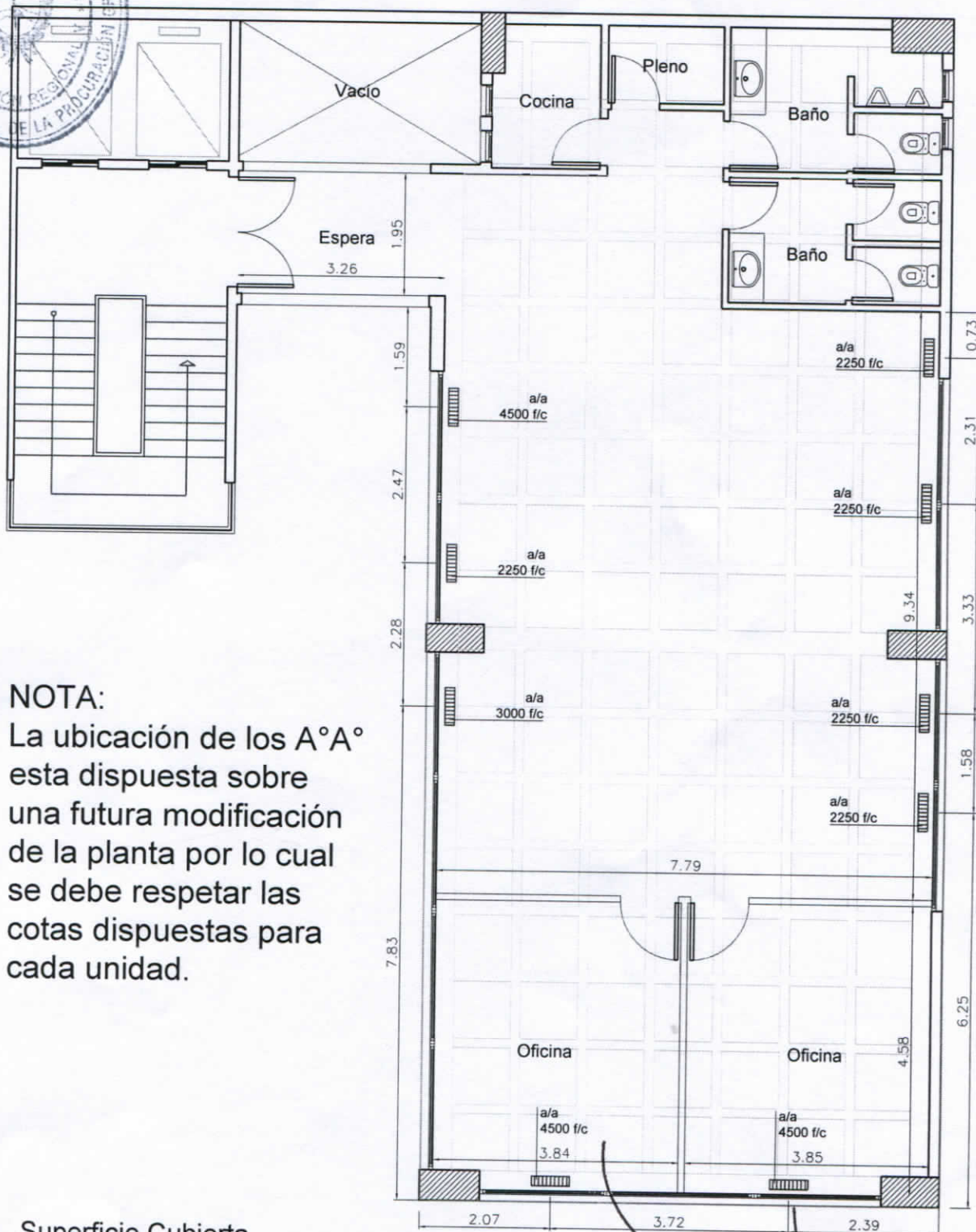

NOTA:  
La ubicación de los A°A°  
esta dispuesta sobre  
una futura modificación  
de la planta por lo cual  
se debe respetar las  
cotas dispuestas para  
cada unidad.

Superficie Cubierta  
Aproximada:  
187.60 m2

Arq. Néstor Gustavo Alejandro JOAO  
Delegado Regional V  
Departamento de Arquitectura e Infraestructura  
Procuración General

Fiscalía General  
de Mercedes

Arquitectura e Infraestructura Delegación Regional V

Planta 1° Piso

Ubicación: 26 esq. 37, Mercedes (BA) (BA)

escala fecha dibujo referencia revisión  
MR NJ

plano n°

1





PLANIMETRÍA

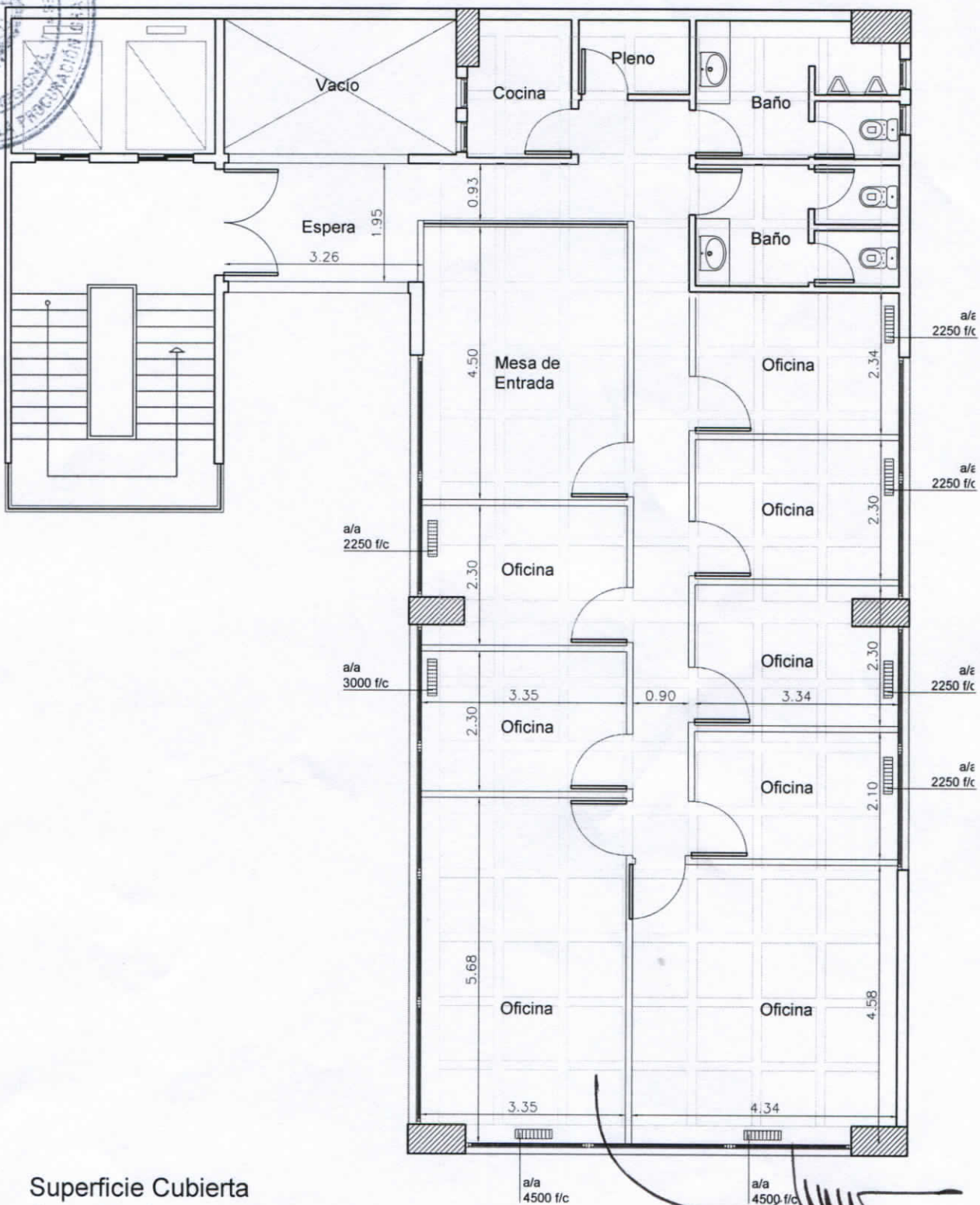

Superficie Cubierta  
Aproximada:  
187.60 m2

Arq. Néstor Gustavo Alejandro JOAO  
Delegado Regional V  
Departamento de Arquitectura e Infraestructura  
Procuración General

Fiscalía General  
de Mercedes

Arquitectura e Infraestructura Delegación Regional V

Planta 2° Piso

Ubicación: 26 esq. 37, Mercedes (BA) (BA)

escala

fecha

dibujo

referencia

revisión

MR

NJ

plano n°

2

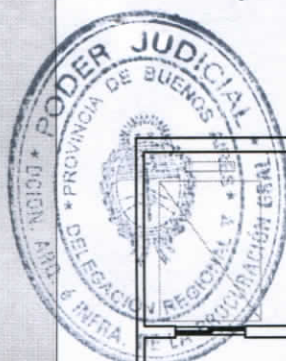

PLANIMETRIA

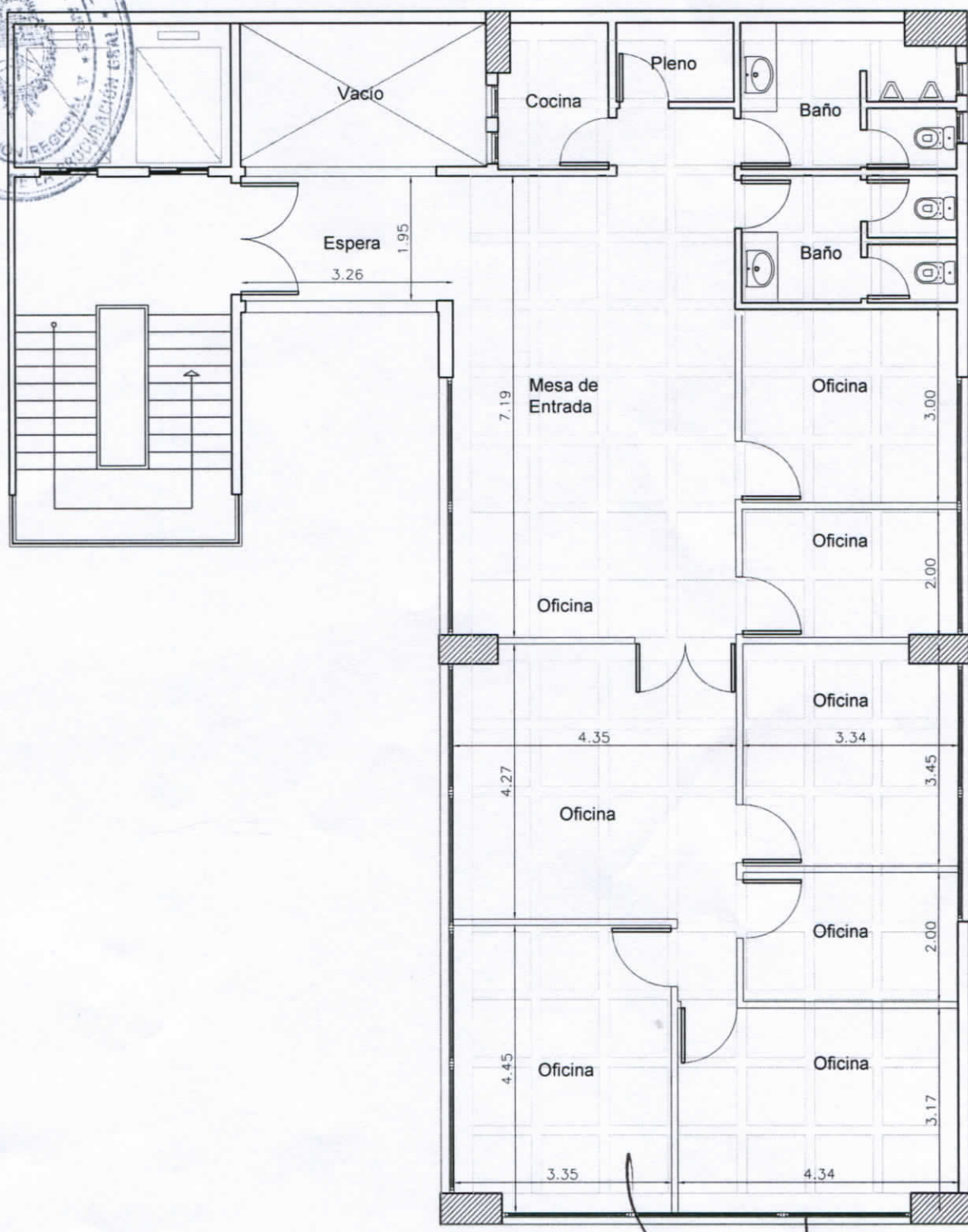

Superficie Cubierta  
Aproximada:  
187.60 m2

Arq. Néstor Gustavo Alejandro JOAO  
Delegado Regional V  
Departamento de Arquitectura e Infraestructura  
Procuración General

Fiscalía General de Mercedes	Arquitectura e Infraestructura Delegación Regional V						plano n° <div>3</div>
	Planta 3° Piso						
	Ubicación: 26 esq. 37, Mercedes (BA) (BA)						
	escala	fecha	dibujo	referencia	revisar		
			MR		NJ		



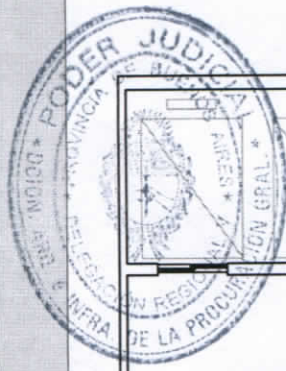

PLANIMETRIA

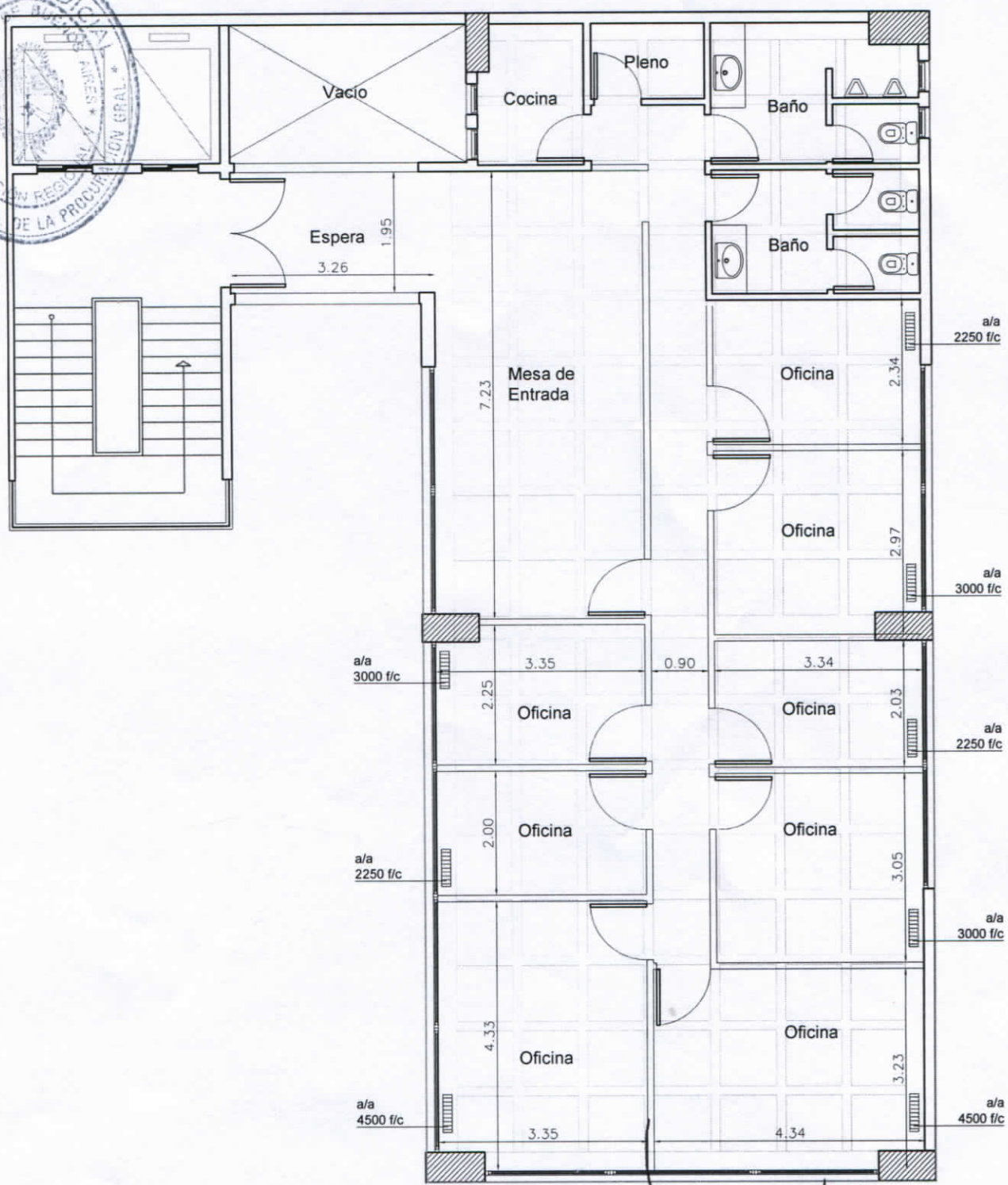

Superficie Cubierta  
Aproximada:  
187.60 m2

Arq. Néstor Gustavo Alejandro JOAO  
Delegado Regional V  
Departamento de Arquitectura e Infraestructura  
Procuración General

Fiscalía General de Mercedes	Arquitectura e Infraestructura Delegación Regional V						plano n° <div>4</div>
	Planta 4° Piso						
	Ubicación: 26 esq. 37, Mercedes (BA) (BA)						
	escala	fecha	diseño	referencia	revisión		
			MR		NJ		

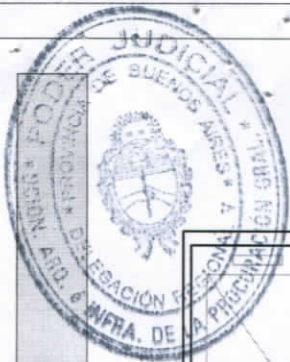

PLANIMETRIA

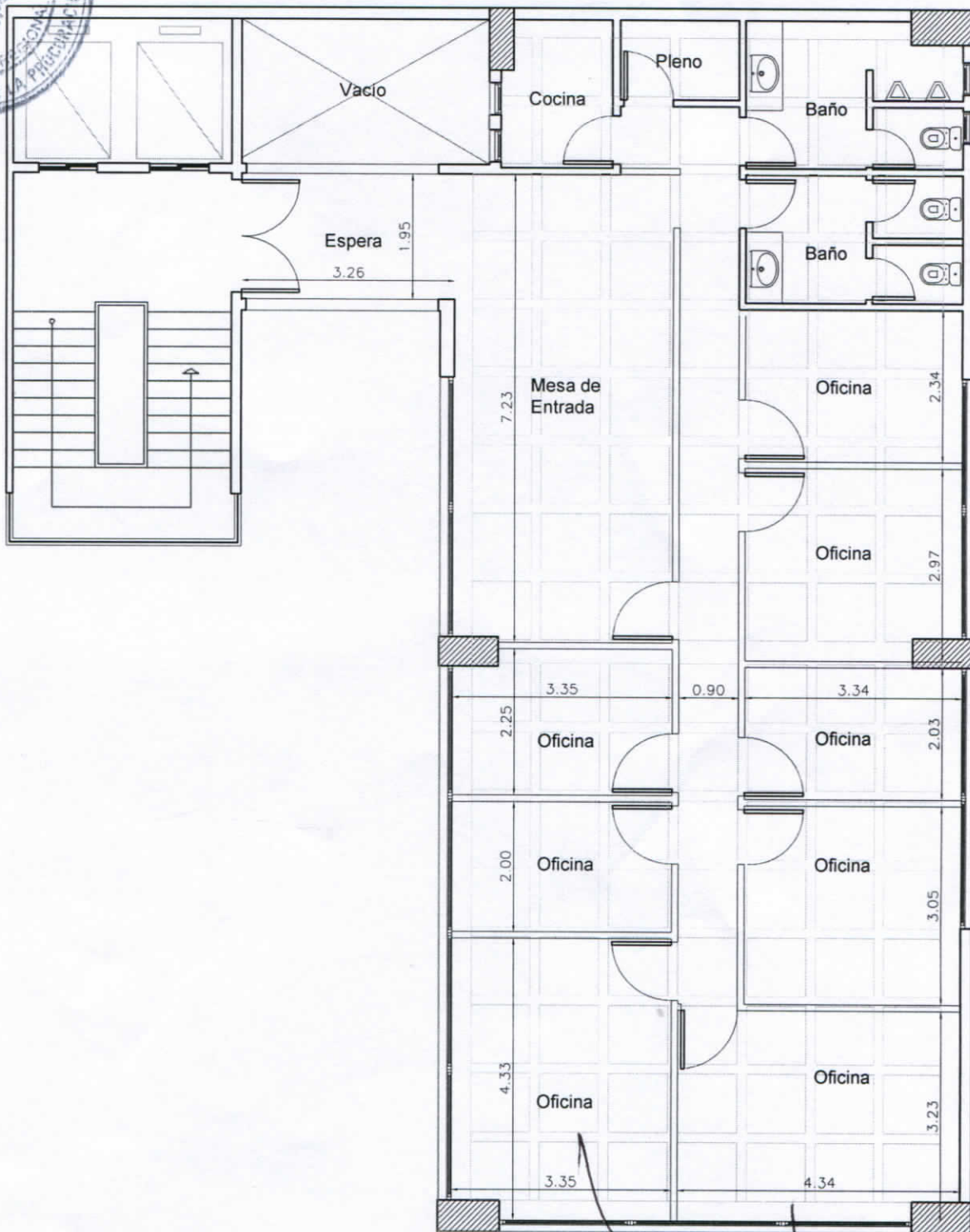

Superficie Cubierta  
Aproximada:  
187.60 m2

Arq. Néstor Gustavo Alejandro JOAO  
Delegado Regional V  
Departamento de Arquitectura e Infraestructura  
Procuración General

Fiscalía General  
de Mercedes

Arquitectura e Infraestructura Delegación Regional V

Planta 5° Piso

Ubicación: 26 esq. 37, Mercedes (BA) (BA)

plano n°

5

escala fecha dibujo MR referencia revisor NJ



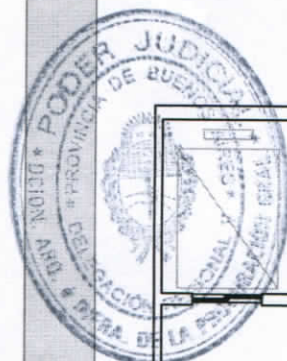

PLANIMETRIA

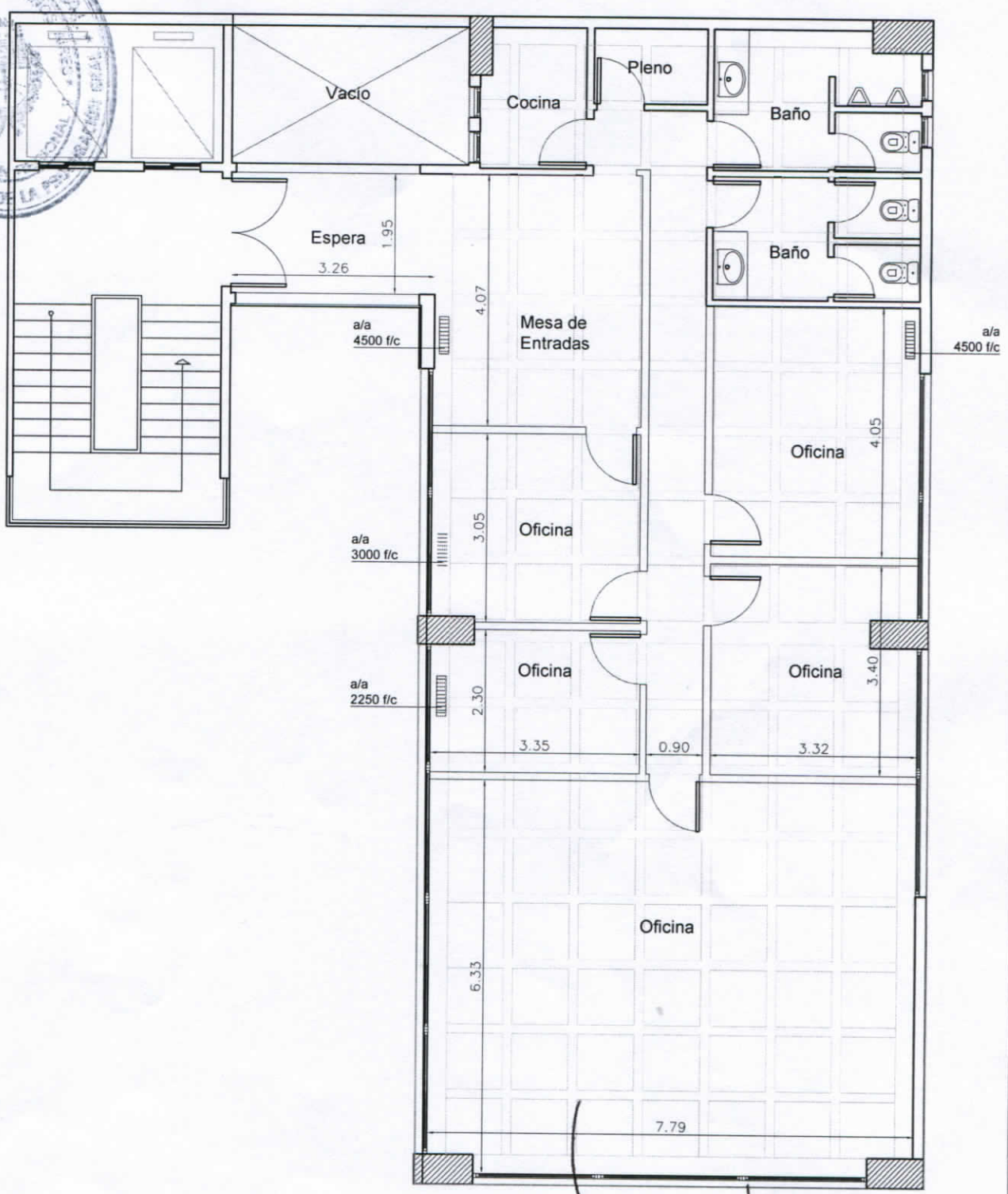

Superficie Cubierta  
Aproximada:  
187.60 m2

Arq. Nestor Gustavo Alejandro JOAC  
Delegado Regional V  
Departamento de Arquitectura e Infraestructura  
Procuración General

Fiscalía General  
de Mercedes

Arquitectura e Infraestructura Delegación Regional V

Planta 6° Piso

Ubicación: 26 esq. 37, Mercedes (BA) (BA)

plano n°

6

MR

NJ

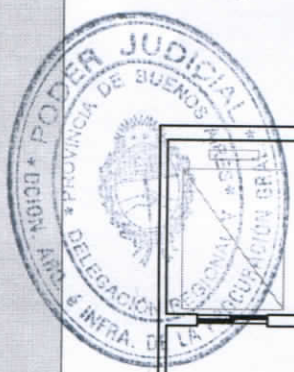

PLANIMETRIA

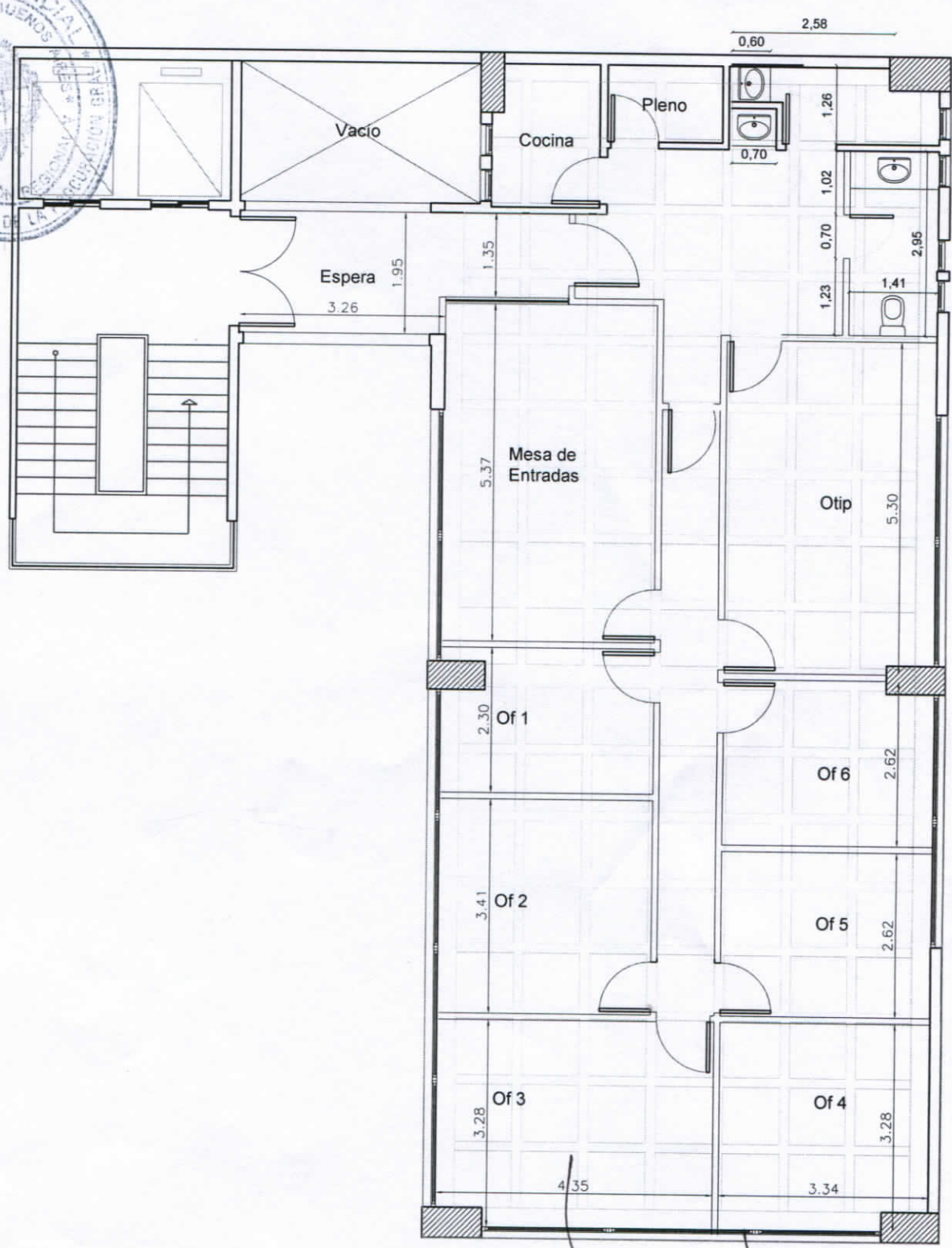

Superficie Cubierta  
Aproximada:  
187.60 m2

Arq. Néstor Gustavo Alejandro JOAO  
Delegado Regional V  
Departamento de Arquitectura e Infraestructura  
Procuración General

Fiscalía General de Mercedes	Arquitectura e Infraestructura Delegación Regional V <b>Planta 7° Piso</b> Ubicación: 26 esq. 37, Mercedes (BA) (BA)	plano n° <b>7</b>
	escala:      fecha:      dibuj: MR      referencia:      revisión: NJ	





P  
L  
A  
N  
I  
M  
E  
T  
R  
I  
A

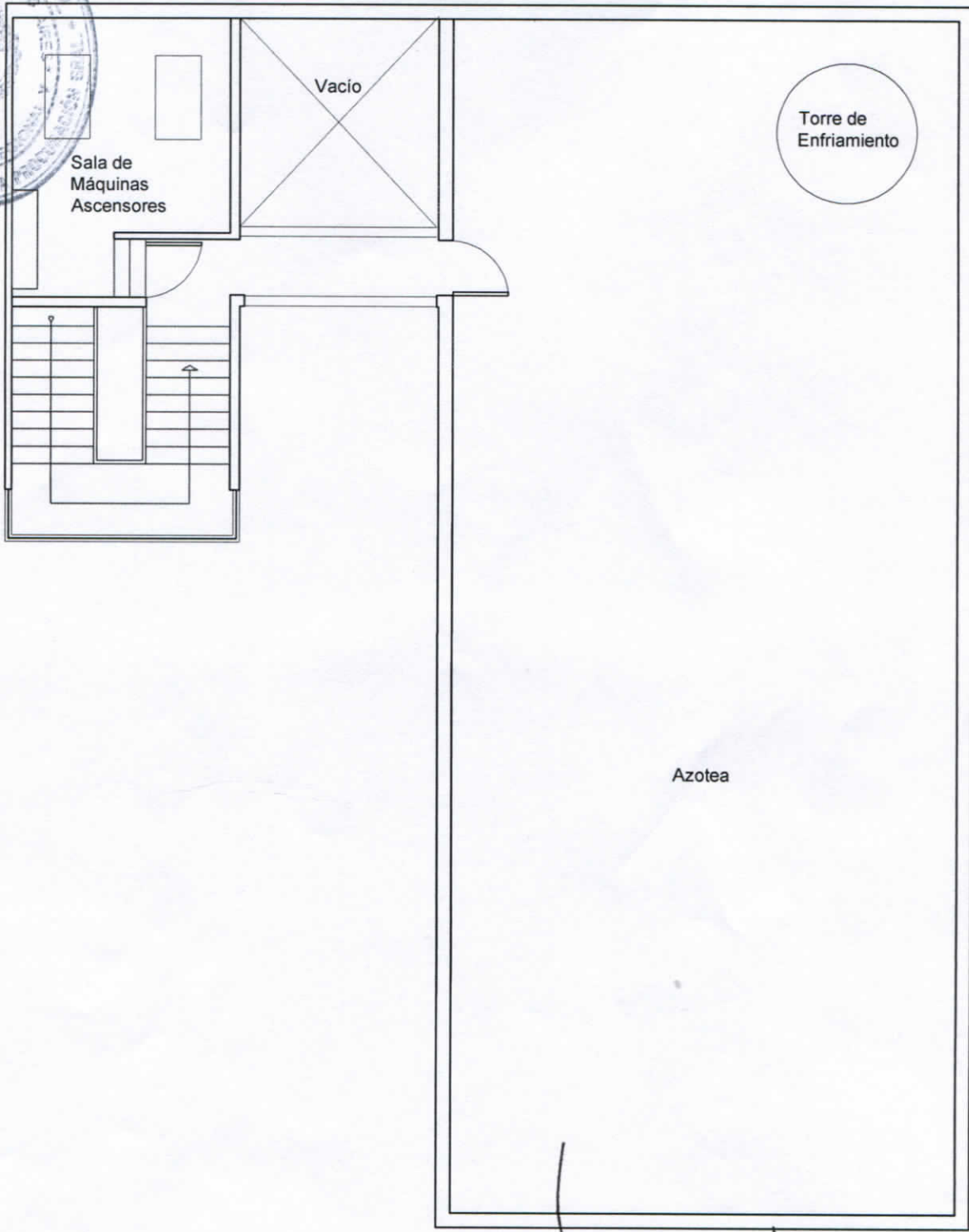

Superficie Cubierta  
Aproximada:  
187.60 m2

Arq. Néstor Gustavo Alejandro JOAC  
Delegado Regional V  
Departamento de Arquitectura e Infraestructura  
Procuración General

Fiscalía General de Mercedes	Arquitectura e Infraestructura Delegación Regional V							plano n° <div>8</div>
	Planta Azotea - sala de Máquinas							
	Ubicación: 26 esq. 37, Mercedes (BA) (BA)		escala	fecha	dibujó MR	referencia	revisó NJ	