

Planta Entrepiso

Superficie Cubierta
Aproximada:
144,00 m2

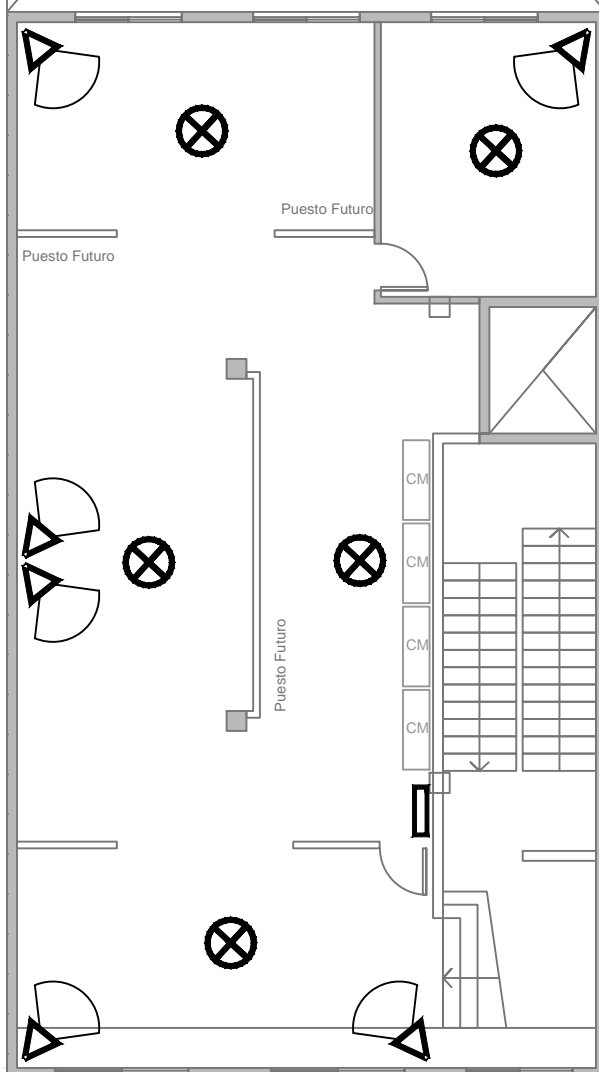

REFERENCIAS	
	PANEL DE REPARTICIÓN
	DETECTOR DE MOVIMIENTO
	SENSOR MAGNETICO
	SENSOR MAGNETICO BLINDADO
	DETECTOR DE TEMPERATURA FIJA

ANTEROYECTO

Av Juan Domingo Perón 2820

ENTREPISO

Secretaría (2 puestos)

3 puestos de Mesa de Entradas

4 puestos Área de Bajas + 1 puesto futuro

5 puestos Área de Registros + 1 puesto futuro

2 puestos Área de Flagrancia

1 puesto Área Asistenciales + 1 puesto futuro

Nota: El anteproyecto incluye el mobiliario máximo de acuerdo a lo informado por la Defensoría General.

Arquitectura e Infraestructura Delegación Departamental La Matanza

ENTREPISO (Anteproyecto)

Ubicación: Av Juan Domingo Perón 2820, San Justo (BA)

escala

fecha
05/04/2017

diseño

revisión

aprobación

plano n°



Arq. CALAZA Nelson Darío