



PROVINCIA DE BUENOS AIRES
PROCURACIÓN GENERAL DE LA
SUPREMA CORTE DE JUSTICIA

ESPECIFICACIONES TECNICAS
READECUACIÓN DEL SISTEMA DE DESAGÜE DE E
IMPERMEABILIZACIÓN DE LA LA CUBIERTA DE CHAPA DEL 1º PISO
SECTOR TRASERO CALLE 4 N° 340 E/ 38 Y 39

CANTIDAD: 1 (una) cubierta de chapa sinusoidal de 7,50 m x 10,00 m de sup.(medidas a confirmar in situ durante visita de obra).

MATERIALES A UTILIZAR: membrana asfáltica de 4 mm de espesor geotextil, transitable y antigranizo de marca Emapi o similar en calidad y técnica. Y membrana líquida de poliuretano color blanco, de marca reconocida en el mercado.

COLOCACIÓN: se hará por medio de la aplicación de calor (soplete) pegando la membrana asfáltica en toda la superficie de la cubierta siguiendo la forma sinusoidal de las chapas, evitando que queden espacios libres entre el elemento impermeabilizante y la cubierta preexistente, así como también deberá aplicarse la mencionada membrana en todas las cargas del edificio cubriéndolas en su totalidad. Sobre la misma se procederá a la aplicación de la membrana líquida de poliuretano que deberá cubrir en su totalidad a la cubierta y sus cargas mediante dos (2) maños del producto.

OBLIGACIONES DEL OFERENTE: al momento de la presentación de la propuesta deberá contar con la siguiente requisitoria:

- visita de obra.
- firma de las especificaciones técnicas, lo que implica su conocimiento y consentimiento.
- presentación de documentación de Representante Técnico, con el cual se firmará contrato llegado el caso que acceda a la ejecución de la obra.
- presentación de documentación de Profesional responsable en cuanto a Seguridad e Higiene en el Trabajo.
- Memoria descriptiva o detalle de la totalidad de las tareas a ejecutar y todas aquellas tareas que pudieren surgir según su criterio de las reglas del buen arte en la construcción.
- planilla de cómputo y cotización completa, suministrada por el Departamento de Arquitectura e Infraestructura de la Procuración General de la S.C.J.B.A. a tal efecto.
- memoria descriptiva o detalle de la totalidad de las tareas a ejecutar en especificaciones requeridas en las especificaciones, rubricadas por el Representante Técnico.
- memoria descriptiva o detalle de la totalidad de las tareas a ejecutar en especificaciones requeridas en las especificaciones, rubricadas por el Representante de Seguridad e Higiene en el Trabajo.

OBLIGACIONES DEL CONTRATISTA: el Contratista deberá cumplimentar con la Ley de Higiene y Seguridad en el Trabajo n° 19.578/72 y todo lo relacionado con el Decreto n° 911/96.

DURACION DE LA OBRA: 20 (veinte) días.

DEPARTAMENTO DE ARQUITECTURA E INFRAESTRUCTURA
DE LA PROCURACION GENERAL DE LA S.C.J.B.A.
CD

ARQ. CARLOS JORGE DUMM
Dpto. Arquitectura e infraestructura
Procuración General

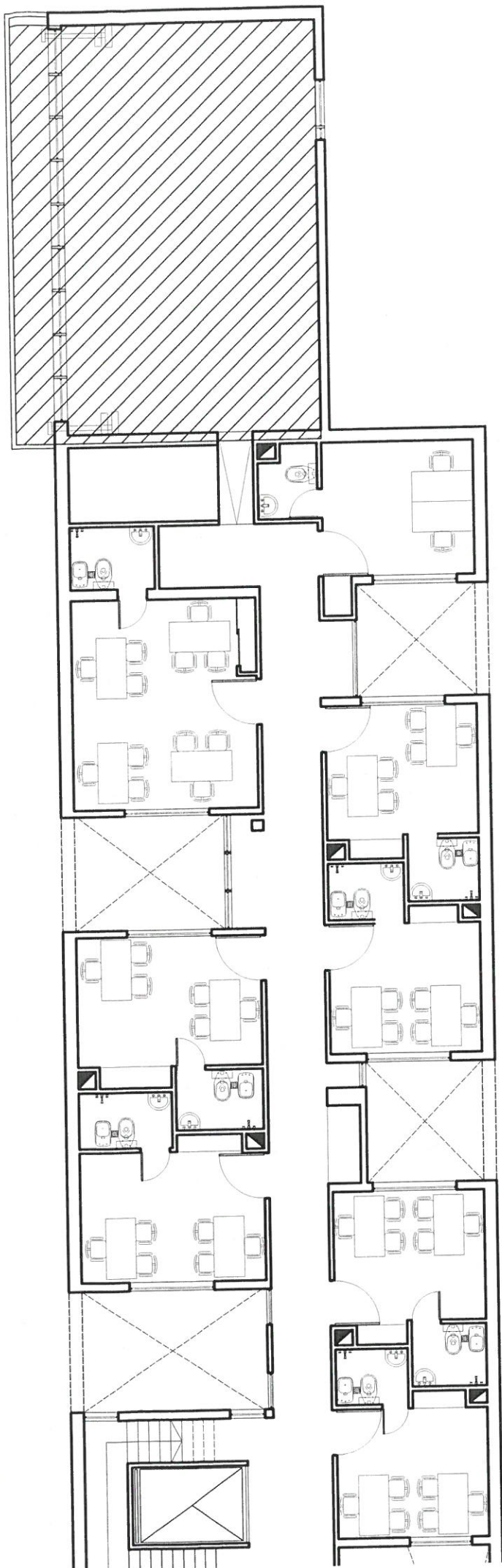

IMPERMEABILIZACION DE CUBIERTA
de 7.50 x 10 m

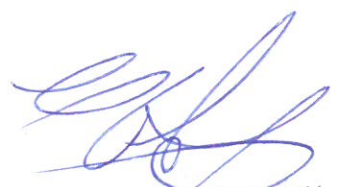
ARQ. CARLOS JORGE DUMM
Dpto. Arquitectura e infraestructura
Procuración General