

Solarte

Arq. SABRINA BETTI
 Parte II
 Dto. Judicial Zárate Campana
 Dto. Arquitectura e Infraestructura

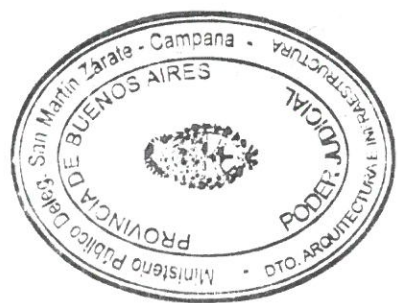

REFERENCIAS

- DEMOLICIÓN DE MAMPOSTERÍA
- CONSTRUCCIÓN DE TABIQUERÍA DE DURLOCK DE MADERA
- ÁREA EXCENTA DE PINTURA

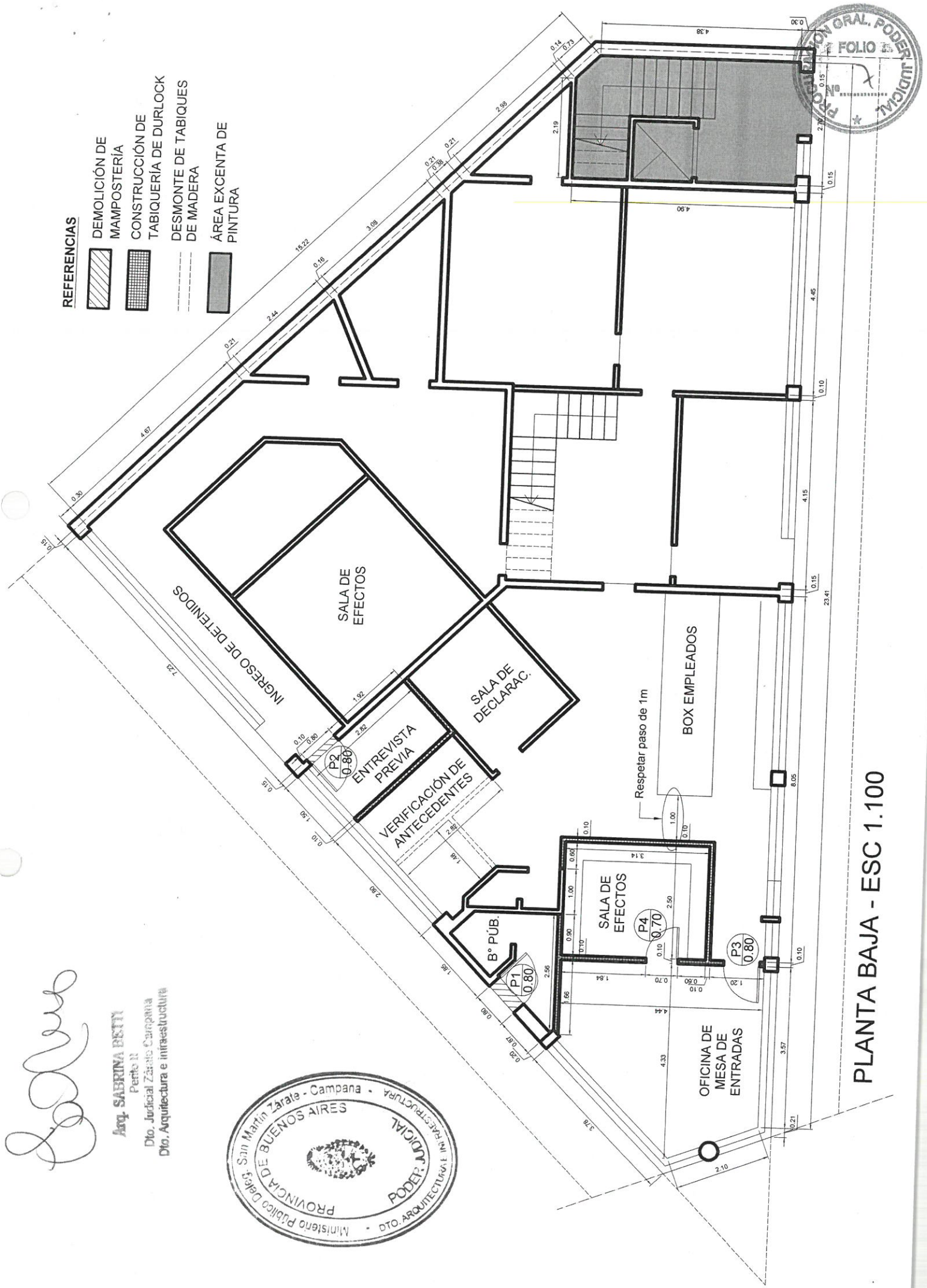

PLANTA BAJA - ESC 1.100



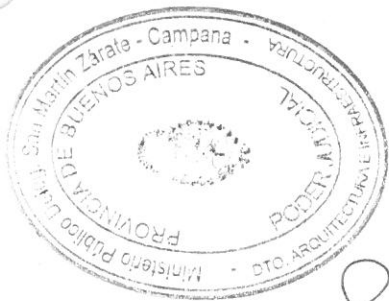

[Handwritten signature]

Arq. SABRINA BETTI

Perito II

Dto. Judicial Zárate Campana
Dto. Arquitectura e Infraestructura

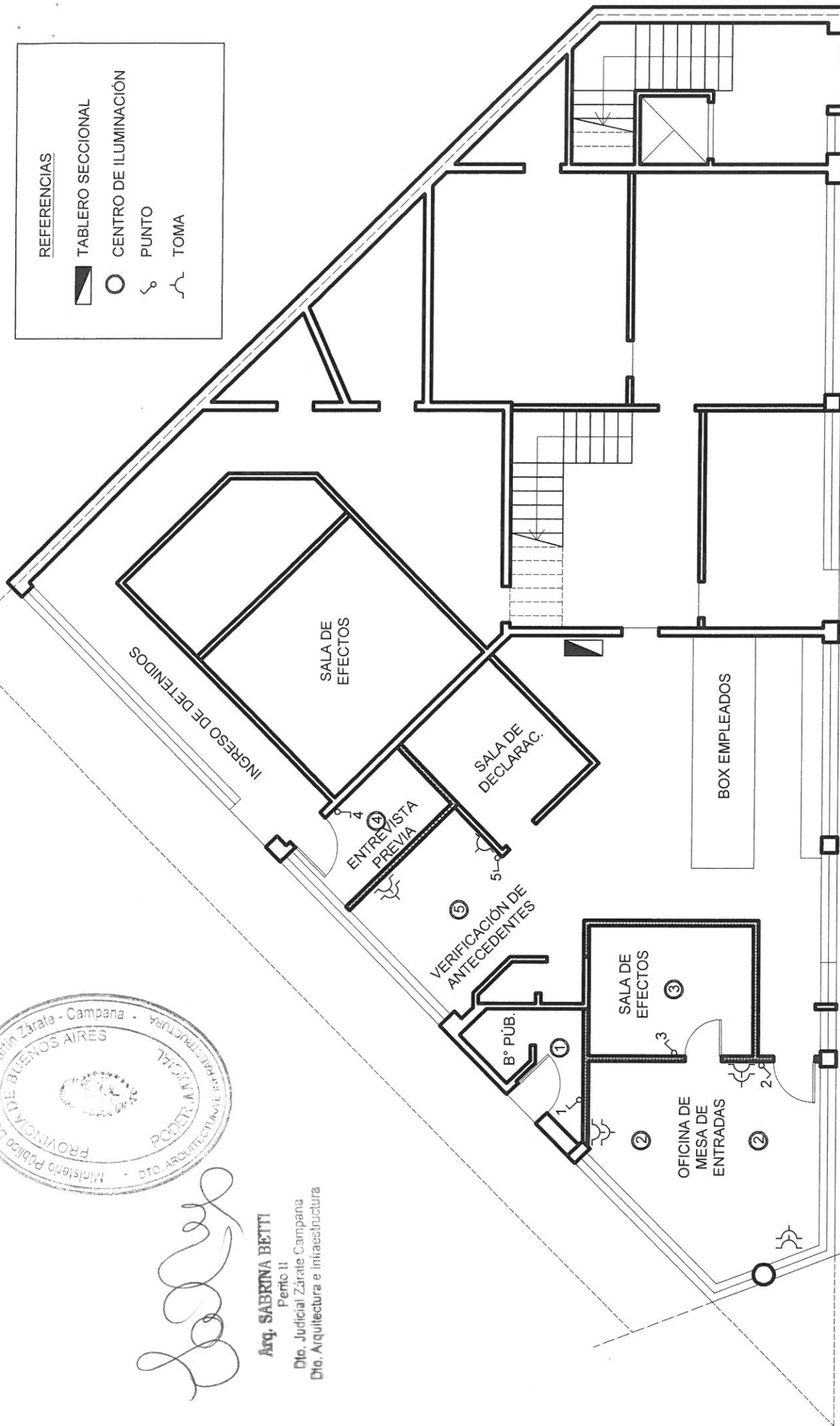
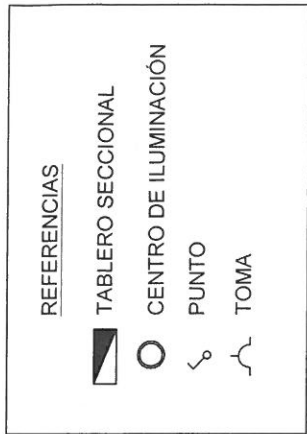

ELECTRICIDAD PLANTA BAJA

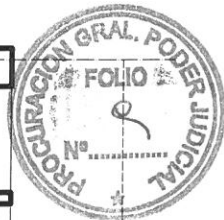



Sabrina Betti

Arq. SABRINA BETTI

Perito II

Dto. Judicial Zárate Campana

Dto. Arquitectura e Infraestructura

REFERENCIAS

- CENTRO DE ILUMINACIÓN
- PUNTO
- PUNTO COMBINADO
- TOMA

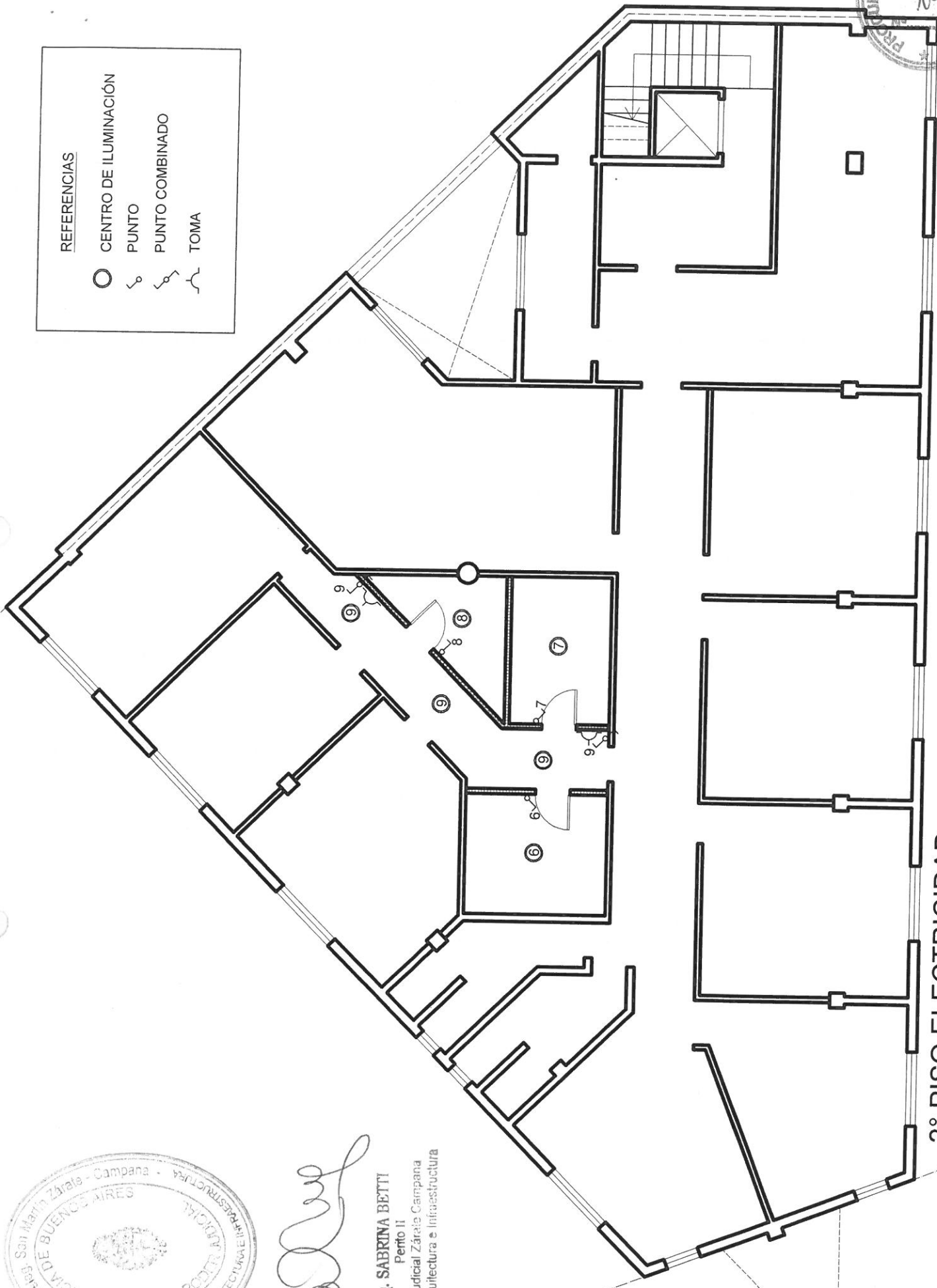

2° PISO ELECTRICIDAD

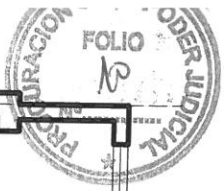

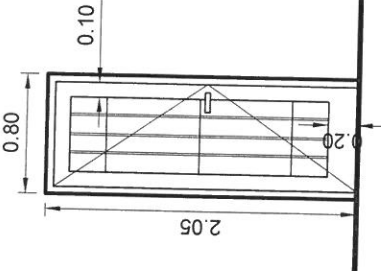
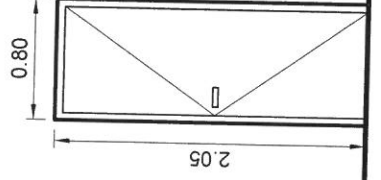
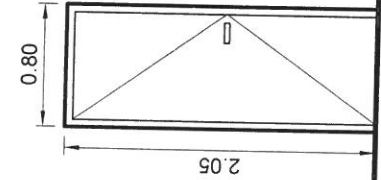
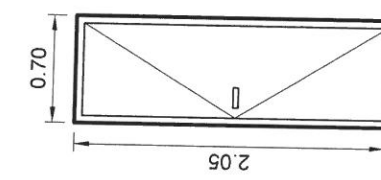
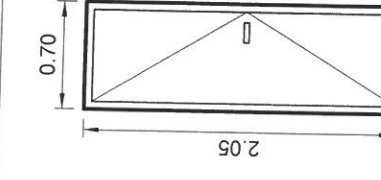
				
<p>P1 CANTIDAD: 1 0.80 MEDIDAS: 80x205 cm</p> <p>Puerta de abrir mano Izquierda Marco de chapa doblada N°16 Hoja de tubo estructural de 50x100x2 con 3 bisagras Vidrio de 4 mm con doble contravidrio Reja de planchuela de 1 1/4 x 3/16 y hierro redondo de 3/16 cada 12cm aprox. Cerradura de seguridad doble paleta Color blanco. Esmalte 3 en 1</p>	<p>P2 CANTIDAD: 1 0.80 MEDIDAS: 80x205 cm</p> <p>Puerta placa mano de abrir Derecha Marco de chapa doblada N°16 Hoja tipo placa de 2" de espesor, interior en panel de abeja, enchapada en madera terciada en cedro de 5 mm de espesor, cantoneras a la vista en madera maciza de cedro. Se colocaran 3 pomelas por hoja en Bronce Platil. Cerradura tipo Trabex o equivalente en calidad y técnica. Manija tipo pomo en Bronce Platil, con bocallave circular en Bronce Platil.</p>	<p>P3 CANTIDAD: 1 0.80 MEDIDAS: 80x205 cm</p> <p>Puerta placa mano de abrir Izquierda Marco de chapa doblada N°16 Hoja tipo placa de 2" de espesor, interior en panel de abeja, enchapada en madera terciada en cedro de 5 mm de espesor, cantoneras a la vista en madera maciza de cedro. Se colocaran 3 pomelas por hoja en Bronce Platil. Cerradura tipo Trabex o equivalente en calidad y técnica. Manija tipo pomo en Bronce Platil, con bocallave circular en Bronce Platil.</p>	<p>P4 CANTIDAD: 2 0.70 MEDIDAS: 70x205 cm</p> <p>Puerta placa mano de abrir Derecha Marco de chapa doblada N°16 Hoja tipo placa de 2" de espesor, interior en panel de abeja, enchapada en madera terciada en cedro de 5 mm de espesor, cantoneras a la vista en madera maciza de cedro. Se colocaran 3 pomelas por hoja en Bronce Platil. Cerradura tipo Trabex o equivalente en calidad y técnica. Manija tipo pomo en Bronce Platil, con bocallave circular en Bronce Platil.</p>	<p>P4 CANTIDAD: 2 0.70 MEDIDAS: 70x205 cm</p> <p>Puerta placa mano de abrir Izquierda Marco de chapa doblada N°16 Hoja tipo placa de 2" de espesor, interior en panel de abeja, enchapada en madera terciada en cedro de 5 mm de espesor, cantoneras a la vista en madera maciza de cedro. Se colocaran 3 pomelas por hoja en Bronce Platil. Cerradura tipo Trabex o equivalente en calidad y técnica. Manija tipo pomo en Bronce Platil, con bocallave circular en Bronce Platil.</p>

PLANILLA DE CARPINTERÍAS



[Signature]
Arq. SABRINA BETTI
 Perto II

Dto. Judicial Zúñiga Campaña
 Dto. Arquitectura y Construcción



P. 1º PISO

REFERENCIAS



ÁREA EXCENTA DE PINTURA

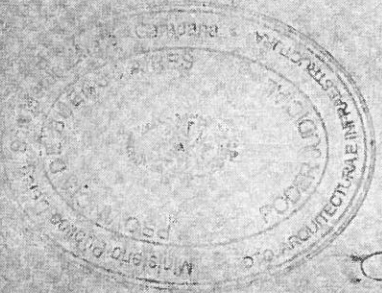
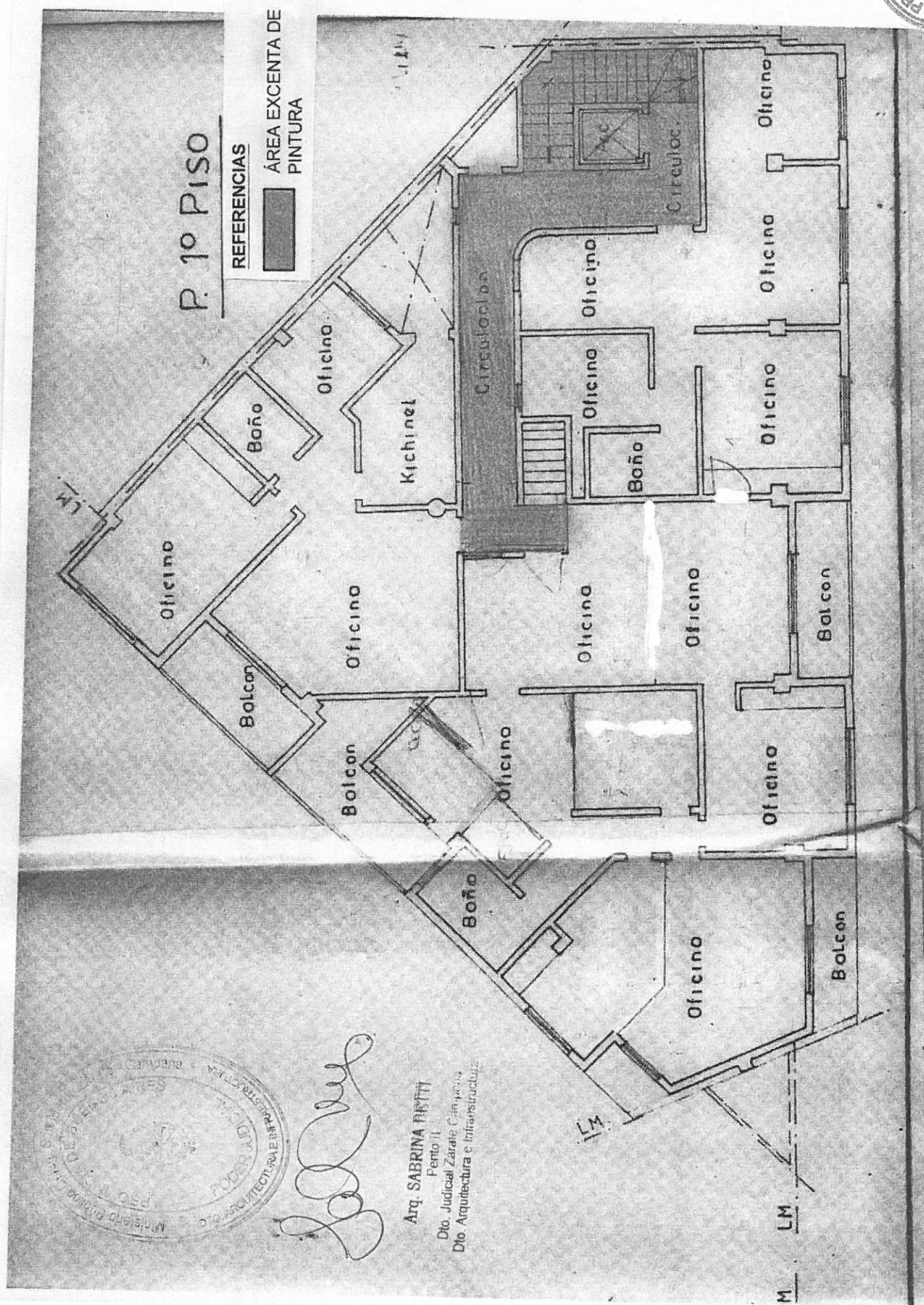

[Handwritten signature]

Arq. SABRINA RIVITI
Perito II
Dto. Judicial Zarate Campesina
Dto. Arquitectura e Infraestructura

M. LM

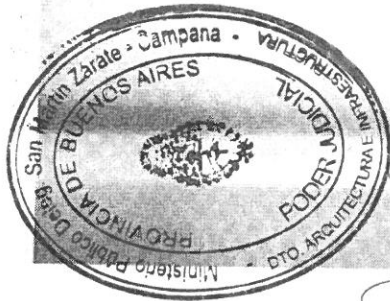

Sabrina Betti

Arq. SABRINA BETTI
Fento II
Dto. Judicial Zárate Campana
Dto. Arquitectura e Infraestructura

P. 3º PISO

REFERENCIAS



ÁREA EXCENTA DE
PINTURA

Terrazo

Oficina

Oficina

Oficina

Kich

Circulacion

Recepc

Oficina

Oficina

Oficina

Oficina

Oficina

Oficina

Asc

Circul



EXPT.:
OBRA:

PLANILLA DE CÓMPUTO Y PRESUPUESTO

ÍTEM	COSTO POR UNIDAD DE MEDIDA DE TAREAS	UNIDAD	Cantidad	Cotización por ítem
DEMOLICIONES				
De mamposterías		m³	0,57	
CONSTRUCCIÓN CON PLACAS DE ROCA DE YESO				
Tabique simple espesor 9,5, Placa normal 12,5 mm completa		m²	80,00	
ZÓCALOS				
Zócalo de madera 1/2x3" liso		ml	53,00	
PINTURAS				
Latex sobre muros interiores		m²	2.026,00	
Latex sobre cielorrasos		m²	895,00	
Esmalte sintético sobre carpinterías de madera		m²	188,00	
Esmalte sintético sobre carpinterías metálicas		m²	60,00	
CARPINTERIA METALICA (no incluye vidrios)				
Marco de chapa y puerta doble chapa muro de 15 cm con herrajes		un	1,00	
Marco de chapa muro de 10 cm hoja placa		un	6,00	
LIMPIEZA Y AYUDA DE GREMIOS				
Limpieza periódica		mes	2,00	
Limpieza final		m²	950,00	
INSTALACION ELECTRICA				
Boca de iluminacion y toma hasta 40 bocas Completo		un	20,00	
Provisión y colocacion de artefactos		un	12,00	
Presupuesto Oficial (Gastos Varios e Impuestos)			\$	862.024

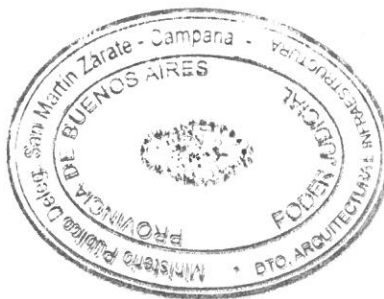

[Handwritten signature]
Arq. SARRINA BETTI
 Perito II
 Dto. Judicial Zárate - Campana
 Dto. Arquitectura e Infraestructura



*Las cantidades definitivas surgirán de la Visita de Obra
 DEPARTAMENTO DE ARQUITECTURA E INFRAESTRUCTURA
 PROCURACIÓN GENERAL

02/01/2017