

CAÑERÍA DE DESCARGA  
Awaduct 110mm

CAÑERÍA DE VENTILACION  
Awaduct 63mm

  
Arq. SILVIA E. MERA  
Dpto. Arquitectura  
e Infraestructura  
Procuración General



PUERTA DE CHAPA  
GALVANIZADA N°24  
Con dos bisagras y  
tiraje de apertura.  
40x60 cm.

PLANTA BAJA

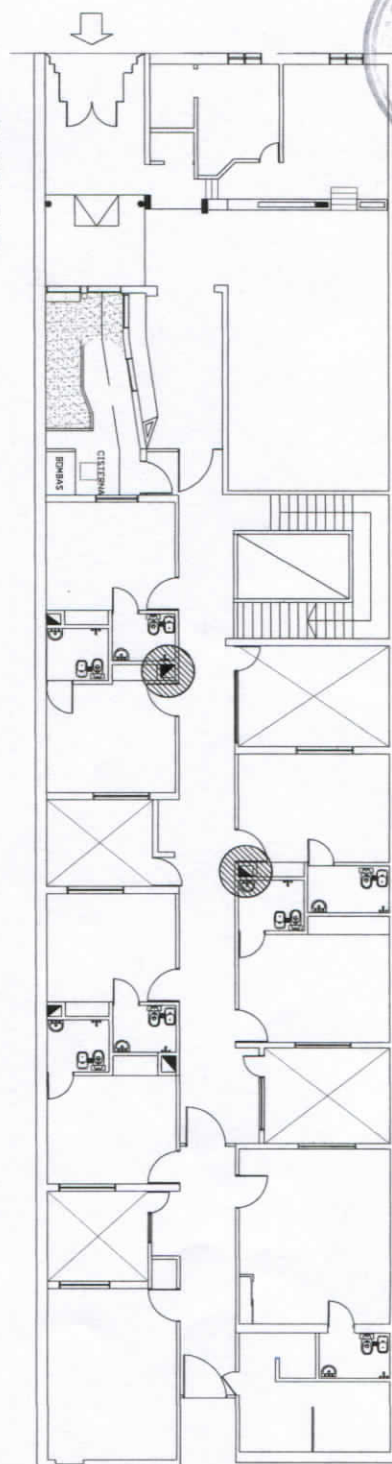

**PROCURACION GENERAL DE LA S.C.B.A.**  
**DEPARTAMENTO DE ARQUITECTURA E INFRAESTRUCTURA**

**PODER JUDICIAL  
MINISTERIO PUBLICO**

**PLANO DE LOCALIZACIÓN DE PLENOS PARA LA  
RENOVACION PARCIAL DE LA INSTALACIÓN  
SANITARIA**

DIRECCION: **Calle 4 N°340**

LOCALIDAD: **LA PLATA**

PROVINCIA: **Buenos Aires**

DESTINO: **EDIFICIO DEL MINISTERIO PÚBLICO, DEPENDENCIAS VARIAS,  
DEL DEPARTAMENTO JUDICIAL LA PLATA**

DIRECTORES:  
Arq. ALEJANDRO CAPARARO      Ing. GUILLERMO RAGGIO

**Esc: S/E**