



PROVINCIA DE BUENOS AIRES
PODER JUDICIAL
MINISTERIO PÚBLICO



NOTA-19802-17-1

PROVISION DE MATERIALES Y MANO DE OBRA PARA
REALIZAR REPARACIONES DE CUBIERTA

ESPECIFICACIONES TECNICAS GENERALES

Ubicación: Calle 70 N° 324 e/ 1 y 2

REQUERIMIENTOS GENERALES

Previo al comienzo de las tareas, la contratista deberá presentar plan de trabajo, y determinar el responsable de la higiene y seguridad, cumpliendo con lo dispuesto en el decreto 911 y resoluciones 51/97 y 319/99.

El personal de la contratista deberá ser idóneo y estará provisto de la vestimenta adecuada y de los elementos de seguridad establecidos por la ley 24557 y sus decretos reglamentarios N° 170/96 y 334/96 por todo el periodo que dure la contratación con certificado de cláusula de no repetición a favor del Ministerio Público, con listado actualizado emitido por la aseguradora, cubriendo expresamente a todo el personal que se desempeña en la dependencia. Entregará la nomina del personal cubierto con indicación de nombre, apellido y número de documento. No se permitirá el ingreso de personal que no esté incluido en la nomina de asegurados.

La contratista presentará póliza de seguros de Responsabilidad Civil, por un monto de suma asegurada de \$ 300.000, a favor del Ministerio Público, por todo el período de la contratación debiendo tener vigencia a partir del comienzo de la tarea.

ITEM 1: DE LAS TAREAS

Las tareas tienen por objeto:

- Colocación de canaleta de zinc con embudo.
- Colocación de babeta de zinc
- Colocación de cupertina de zinc.
- Reparación de la cubierta de tejas
- Engrampado de cableado

ITEM 2: TAREAS DE ZINGUERIA

2.1-Provisión y colocación de canaleta de zinc. Las mismas se colocaran en el extremo del frente de la cubierta del galpón en ambos laterales. Para ello se deberá desmontar entre 30 y 50 centímetros de la canaleta existente para realizar la colocación del tramo nuevo de manera de lograr continuidad de la misma para lo cual se deberá remachar y soldar el empalme entre las dos partes. El ala de apoyo hacia la mampostería se colocara directamente fijado al muro sujeto con tarugos tipo fisher y tirafondos, colocándose sellador siliconado para exterior marca Sika o

Arq. RAMÓN MANSILLA
Delegación Regional N° 1
Dpto. Arquitectura e Infraestructura
Procuración General

similar en calidad y técnica en el encuentro de ambos elementos. Ambas tramos de canaletas nuevas llevarán sendos embudos de un diámetro aproximado a los 100 mm. El tramo de la izquierda se conectará a una bajada pluvial existente, al tramo de la derecha se le colocará una cañería pluvial construida con caño de pvc de diámetro 110 mm x 3,2mm de espesor, que copiará la pendiente de la cubierta de tejas, y se engrampará al muro de carga, una vez alcanzada la longitud de la pendiente el caño deberá bajar perpendicular al solado o suelo natural, y en su tramo final se colocará una curva de idéntico material y sección, este último tramo se fijará con grampas omegas sujetas a la mampostería a fin de evitar movimientos.

La distancia aproximada del tramo en pendiente es de 6,00 metros, la altura desde el punto inclinado hasta el nivel de suelo natural es de aproximadamente 3,00 metros

2.2- Provisión y colocación de babeta de zinguería. La misma se colocará en el tramo indicado en plano adjunto de manera de cubrir el encuentro entre la cubierta de tejas y la carga de mampostería. Sobre el techo de tejas la babeta cubrirá una distancia de una teja completa de manera que el goteo caiga sobre la teja inferior siguiente. El ala vertical de apoyo con la carga se colocará con tarugos tipo fisher y tornillos sellando los encuentros con sellador siliconado para exterior marca Sika o similar en calidad y técnica.

Longitud aproximada 3,00 metros

2.3- Provisión y colocación de cupertina de zinc. En la estructura frontal de madera de la cubierta, se colocará una cupertina realizada en chapa de zinc, de manera de cubrir la misma y solapar el encuentro de esta última con la chapa sinusoidal existente. La fijación se realizará a través de tornillos y sellador siliconado. Se adjunta croquis con las dimensiones aproximadas.

Longitud aproximada 13,00 metros lineales

ITEM 3: REEMPLAZO DE TEJAS

Se realizará el reemplazo de todas las tejas rotas de la cubierta, por nuevas de idénticas características. Para la ejecución de esta tarea se deberán tomar todos los recaudos necesarios a fin de evitar el deterioro de las piezas en buen estado. Cantidad aproximada a reemplazar 30 tejas.

ITEM 4: FIJACION DE CABLEADO TIPO SUBTERRANEO

Se deberá fijar por medio de grampas omegas de chapa galvanizada de 1", un cable tipo subterráneo que recorre un lateral de la cubierta. El propósito de esta tarea es corregir la traza del cableado de manera que quede fijado a la mampostería de carga, para ello se colocarán las grampas cada 0,50 metros. Longitud aproximada 25 metros.

NOTAS:

Se solicitará certificado de visita de obra incluido en la oferta, el mismo será emitido por la Delegación Regional N° 1, del Departamento de Arquitectura e Infraestructura de la Procuración General, Teléfono: 424 0260, Ubicación calle 55 n° 884 e/ 12 y 13.

Deberá contemplarse, (a cargo del contratista) el desplazamiento del mobiliario, elementos varios, expedientes, etc., existentes hasta el destino que se designe, para ser nuevamente trasladados una vez que se finalicen los trabajos.

Finalizada la obra se procederá a la limpieza total de sector intervenido.

Todos los trabajos se ejecutarán aplicando las reglas del buen arte de construir, respetando las recomendaciones del fabricante para el armado de partes y/o puesta en funcionamiento de artefactos.

El contratista tendrá a cargo todas las tareas que resulten de la ejecución del presente pliego, y de las reparaciones emergentes.

Previo al inicio de las tareas la contratista deberá presentar nomina del personal afectado, con la correspondiente certificación de ART, por el periodo de obra.

Plazo de obra: diez días (10)

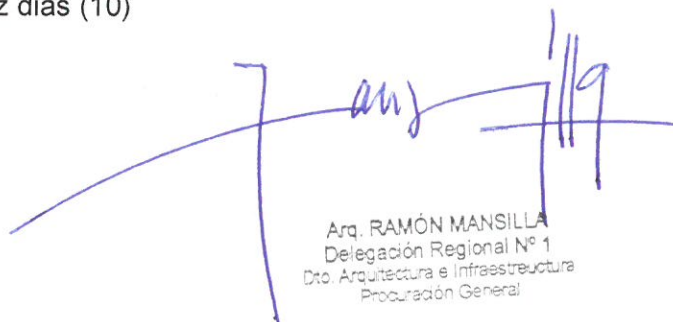

Arq. RAMÓN MANSILLA
Delegación Regional N° 1
Dto. Arquitectura e Infraestructura
Procuración General

DELEGACION LA PLATA-DOLORES

DEPARTAMENTO DE ARQUITECTURA E INFRAESTRUCTURA

PROCURACION GENERAL

La Plata, 3 de Mayo de 2017

RNM

1

2

detalle de babeta

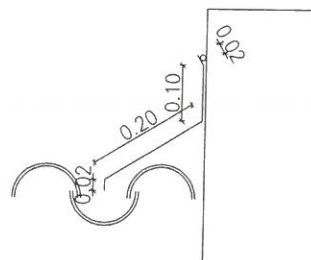

detalle de cupertina

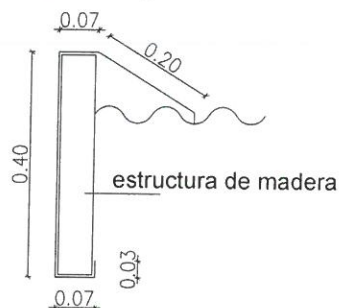

detalle de canaleta

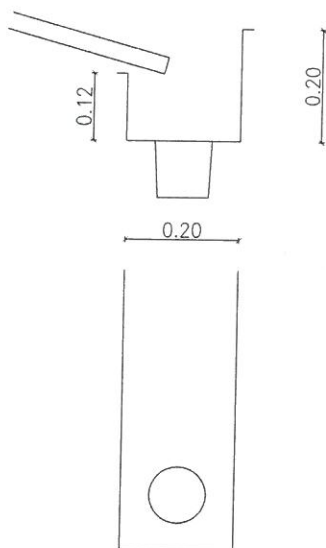

Arq. RAMÓN MANSILLA
Delegación Regional N° 1
Arquitectura e Infraestructura
Procuración General

DEPOSITO - Calle 70 N° 324 - LA PLATA

REPARACIONES DE CUBIERTA

NOTA-19802-17-1

Subsecretario: Arq. Capararo, Alejandro.

RNM.-

NOTA-19802-17-1

OBRA:REPARACION DE CUBIERTA

PLANILLA DE CÓMPUTO Y PRESUPUESTO

| ÍTEM | COSTO POR UNIDAD DE MEDIDA DE TAREAS | UNIDAD | Precio Unit. | Cantidad | Subtotal |
|---|--|--------|--------------|----------|----------|
| TAREAS | | | | | |
| | Provision y colocacion de canaleta de zinc | un | | 2,00 | \$ - |
| | Provision y colocacion de cañeria pluvial de pvc | ml | | 9,00 | \$ - |
| | Provision y colocacion de babeta lateral | ml | | 6,00 | \$ - |
| | Provision y colocacion de cupertina | ml | | 13,00 | \$ - |
| | Provision y colocacion de tejas | un | | 30,00 | \$ - |
| | Fijacion de cable tipo subteraneo | un | | 50,00 | \$ - |
| Costo básico (mat y M. de O.) | | | | | |
| Presupuesto Oficial (Gastos Varios e Impuestos) | | | | \$ - | \$ - |

am
Arq. RAMÓN MANSILLA
Delegación Regional N° 1
Dto. Arquitectura e Infraestructura
Procuración General



*Las cantidades definitivas surgirán de la Visita de Obra
DEPARTAMENTO DE ARQUITECTURA E INFRAESTRUCTURA
PROCURACIÓN GENERAL

03/05/2017

